move.ru
10 лет вместе

Создано: 24.06.2025 в 07:59

Обновлено: 20.01.2026 в 20:19

https://spb.move.ru/objects/9285782441

Петербургская Недвижимость, Петербургская Недвижимость

79812227057

для заметок

Санкт-Петербург, улица Смолячкова, 17к2

8 121 863 ₽

Санкт-Петербург, улица Смолячкова, 17к2

Округ	СПБ, Выборгский район
Улица	улица Смолячкова

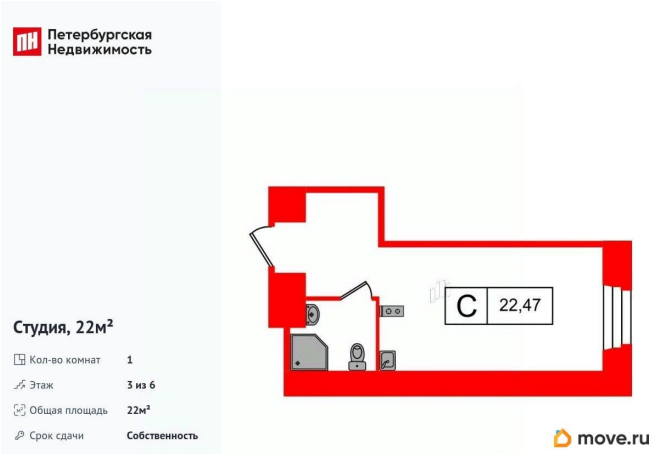

Квартира

Количество комнат	1
Общая площадь	22 м²
Этаж	3/6

Детали объекта

Тип сделки	Продам
Раздел	Квартиры
Покупка в ипотеку	да

возможна ипотека

Описание

Продаются просторные студия от застройщика в жилом комплексе «Furman 1845» в современном Выборгском районе. До

метро можно добраться пешком всего за 2 минуты. Удобная, классическая, функциональная европланировка. Общая площадь апартаментов - 22 м?, высота потолка 3 м. Квартира продается с отделкой «Чистовая». Что особенного в ЖК «Furman 1845»? • 80 апартаментов в малоэтажном комплексе • Исторический центр в пешей доступности • Долговечная кирпичная технология • Чистовая авторская отделка • Для самостоятельного проживания или сдачи через УК • Гренадерский парк во дворе

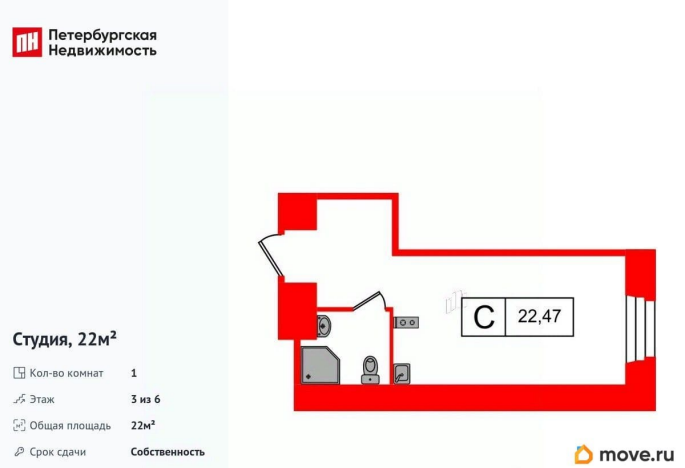

move.ru

move.ru

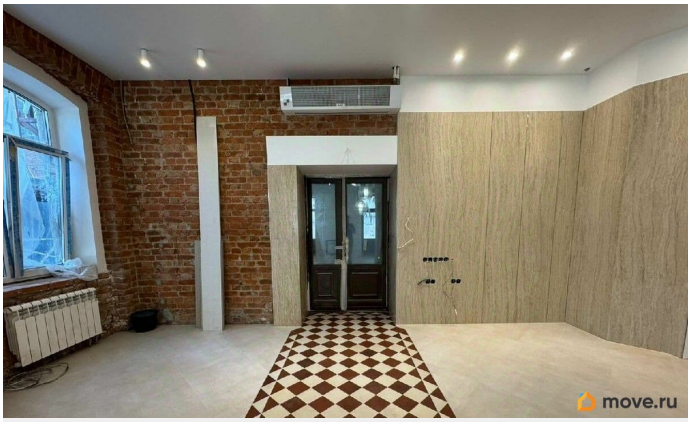
move.ru

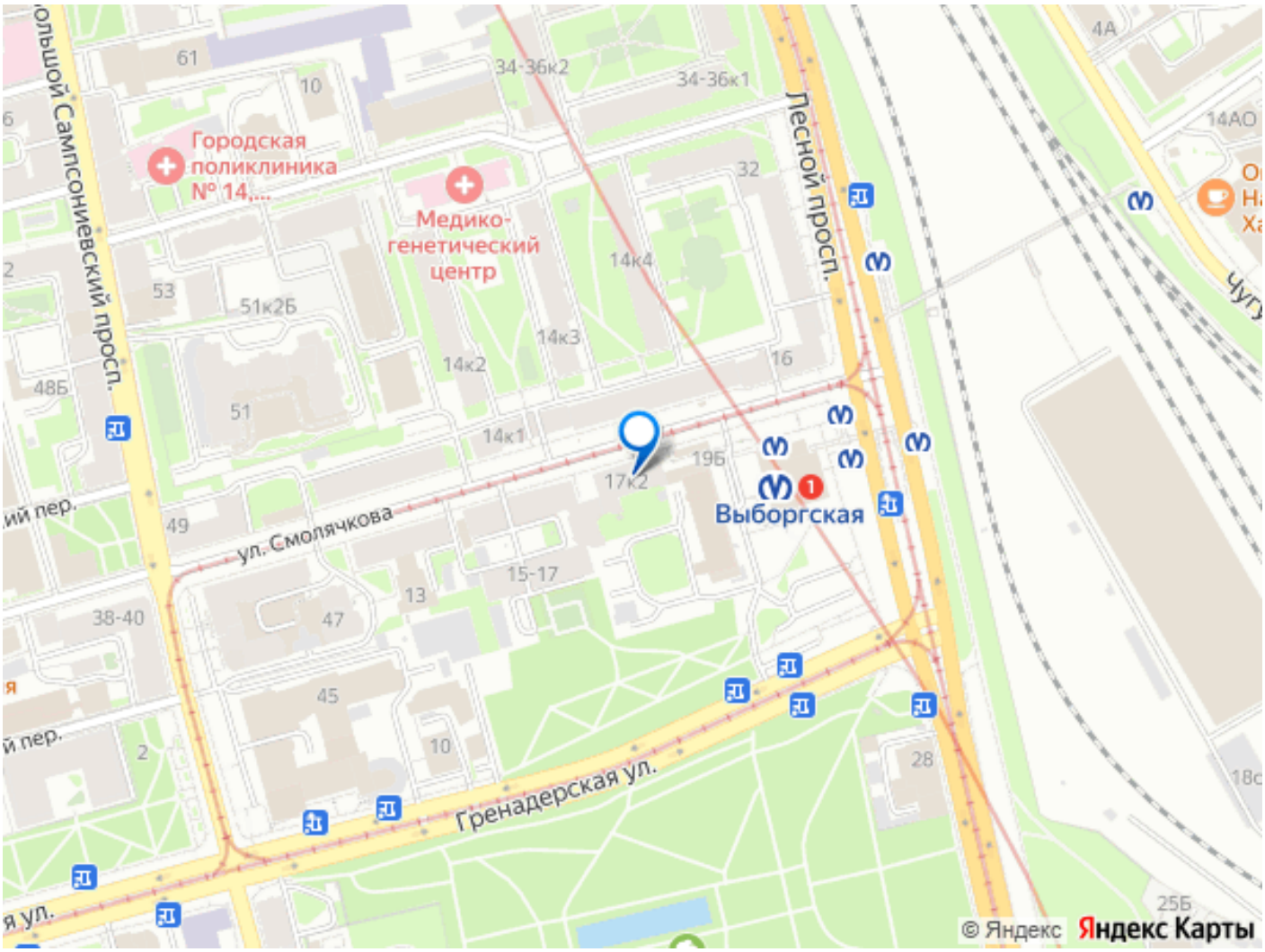
Большой Сампсониевский просп.
Городская поликлиника № 14,...
Медико-генетический центр
Лесной просп.
ул. Смолячкова
Выборгская
Гренадерская ул.
© Яндекс
Яндекс Карты