move.ru
10 лет вместе

Создано: 11.03.2026 в 14:39

Обновлено: 08.04.2026 в 14:45

https://spb.move.ru/objects/9293406632

**Татьяна Аполлонова, Татьяна Аполлонова**

**79812476802,79117969693**

## Санкт-Петербург, улица Салова, 61

# 6 500 000 ₽

Санкт-Петербург, улица Салова, 61

*для заметок*

| | |
|---|---|
| Округ | СПБ, Фрунзенский район |
| Улица | улица Салова |

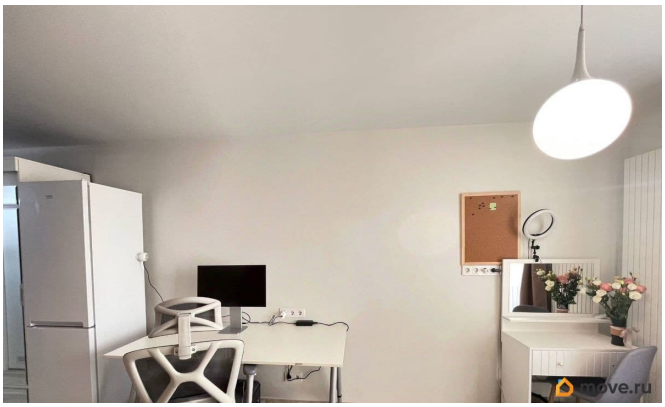


### Квартира

| | |
|---|---|
| Количество комнат | 1 |
| Высота потолков | 2.7 м |
| Общая площадь | 23.2 м$^2$ |
| Этаж | 10/18 |

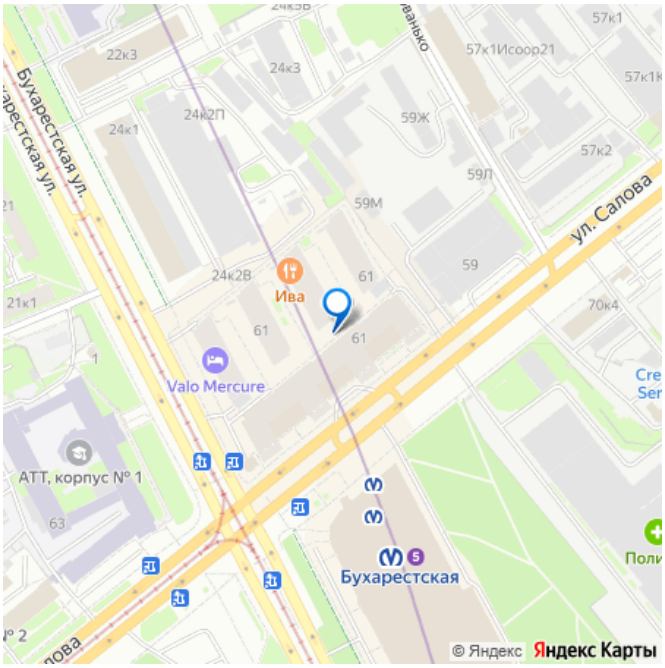


### Детали объекта

| | |
|---|---|
| Тип сделки | Продам |
| Раздел | Квартиры |
| Тип балкона | лоджия |
| Тип санузла | совмещенный |
| Ремонт | евро |

Квартира в новостройке

да

Год сдачи

3 квартал 2019 г.

Покупка в ипотеку

да

возможна ипотека, лифт, парковка

**Описание**

Продаются уютные апартаменты-студия в престижном апарт-комплексе VALO по адресу: Санкт-Петербург, улица Салова, 61 литера А. живите сами в идеальных условиях с премиум - сервисом комплекса или сдавайте в аренду - высокая популярность среди жителей города и туристов гарантирует стабильный доход Общая площадь — 23,2 кв.м. плюс лоджия расположены на 10 этаже 18-этажного здания. Высота потолков — 2,7 метра, что обеспечивает ощущение простора. Большие понарамные окна выходят на улицу Салова и наполняют пространство светом. Большая лоджия. Территория мирового уровня. Закрытый охраняемый комплекс с электронной системой доступа обеспечивает безопасность и поиватность. На благоустроенной территории: фитнес-клуб, с Олимпийским бассейном и СПА- комплексом, кафе, пиццерия, микромаркеты, пункты выдачи онлайн заказов, зелёный парк за воротами комплекса До метро «Бухарестская» всего 3 минуты пешком — отличная транспортная доступность. До Дворцовой площади и Эрмитажа 15 минут. Идеально для деловых людей и туристов. Апартаменты с евроремонтом: стильный интерьер, современная отделка,

качественные материалы. В квартире есть вся необходимая мебель и техника для комфортного проживания или сдачи в аренду.Планировка продумана до мелочей, что позволяет эффективно использовать пространство. Санузел совмещенный, выполнен в современном стиле. Район с развитой инфраструктурой: рядом находятся школы, детские сады и магазины — все необходимое для комфортной жизни в шаговой доступности. Продажа апартаментов осуществляется по договору купли-продажи. Возможна ипотека. Приезжайте на просмотр, чтобы лично оценить все преимущества этого предложения. Записаться на удобное время можно по телефону. Не упустите возможность жить в комфортных условиях с развитой инфраструктурой!

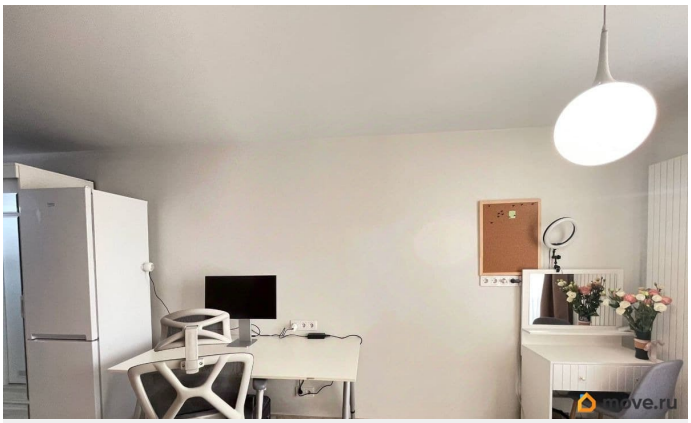

move.ru

move.ru

move.ru

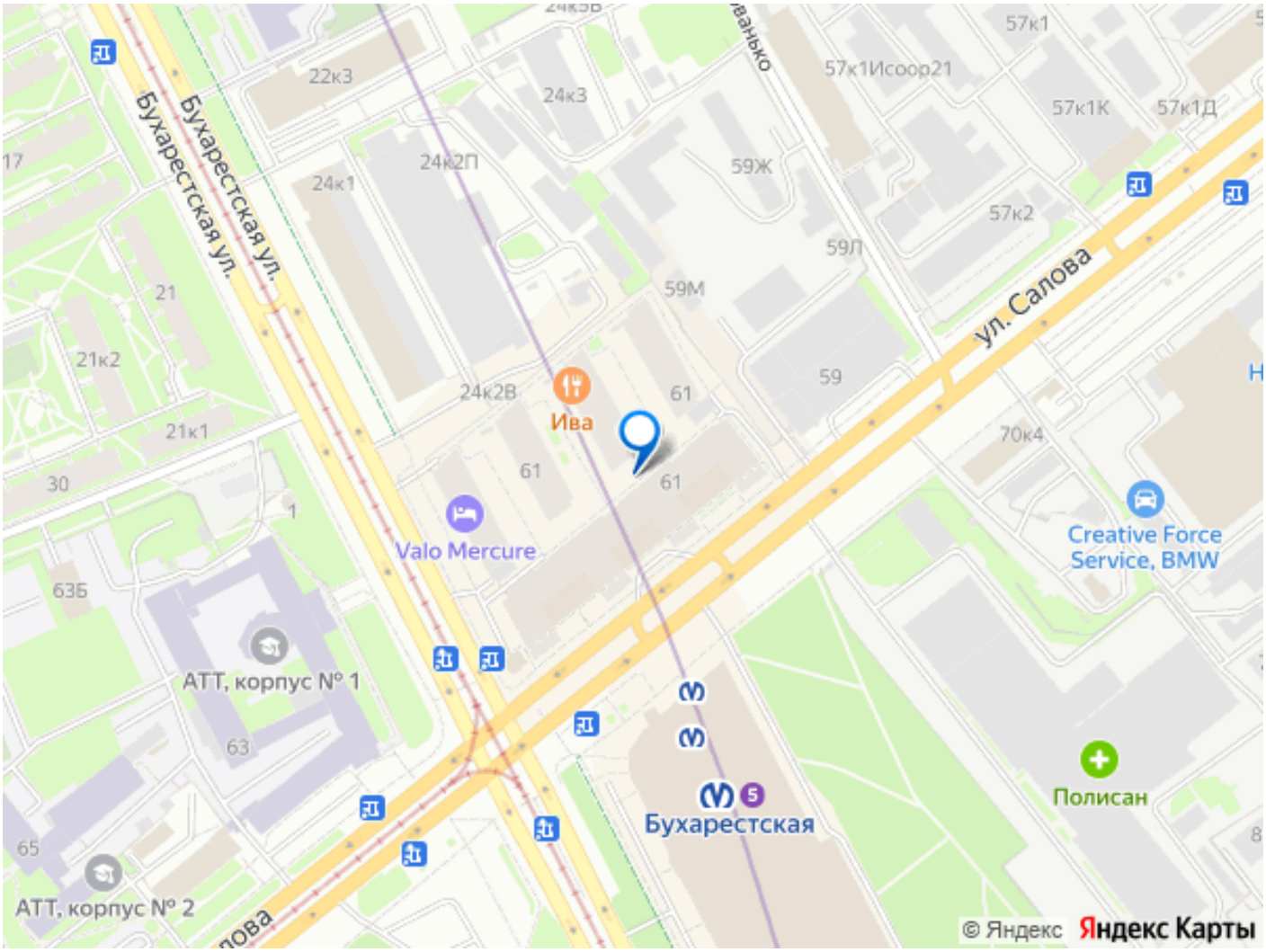
Бухарестская ул.
Бухарестская ул.
22к3
24к3
24к2П
24к1
59Ж
57к1Исоор21
57к1
57к1К
57к1Д
57к2
59Л
59М
ул. Салова
21
21к2
21к1
24к2В
Ива
61
59
70к4
30
1
Valo Mercure
Creative Force Service, BMW
63Б
АТТ, корпус № 1
63
Бухарестская
Полисан
65
АТТ, корпус № 2
© Яндекс
Яндекс Карты