move.ru
10 лет вместе

Создано: 25.03.2026 в 14:50

Обновлено: 27.03.2026 в 14:57

https://spb.move.ru/objects/9292573243

Отдел продаж, Бесплатная консультация

79847061033

для заметок

Санкт-Петербург, проспект Энергетиков, 8к2

6 653 819 ₽

Санкт-Петербург, проспект Энергетиков, 8к2

Округ	СПБ, Красногвардейский район
Улица	проспект Энергетиков

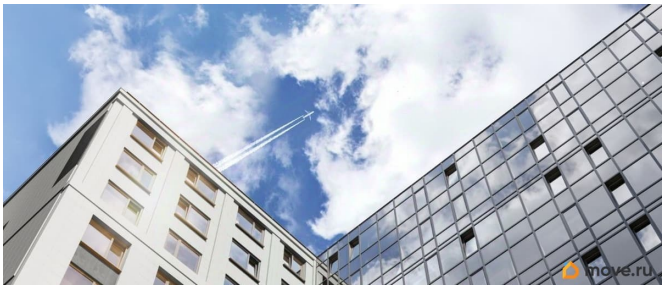

Квартира

Количество комнат	1
Высота потолков	2.7 м
Общая площадь	27.16 м^2
Этаж	11/14

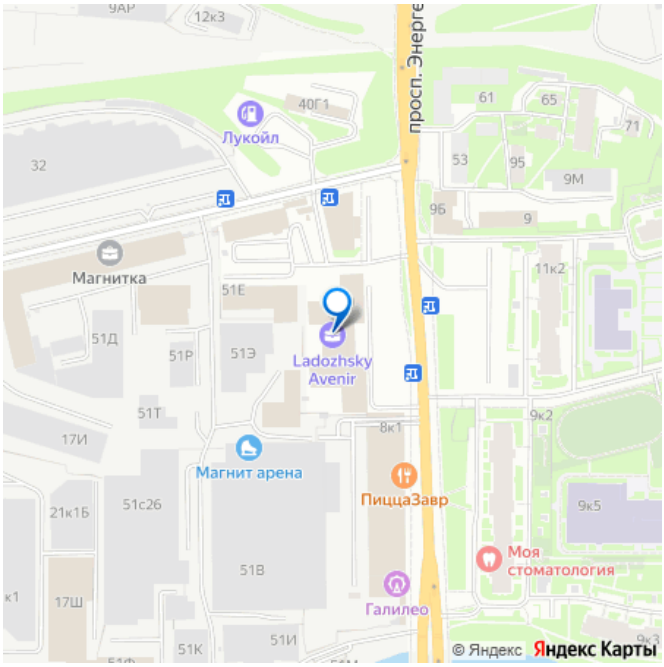

Детали объекта

Тип сделки	Продам
Раздел	Квартиры
Квартира в новостройке	да
Год сдачи	1 квартал 2025 г.

Описание

Продаётся студия-апартаменты в сданном доме (пр-т Энергетиков, 8к2 (Дом 1)), срок сдачи: I-кв. 2025, общей площадью 27.16 кв.м., на 11 этаже. Ladozhsky AVENIR - апартотель бизнескласса в историческом районе Матросская слобода на Правобережье Невы в 10 минутах пешком от станции метро «Ладожская» и 10 минутах на автомобиле до Невского проспекта. Апартотель Ladozhsky AVENIR - четвертый проект сети сервисных апартотелей AVENIR и первый мультиформатный проект, включающий в себя апартаменты, офисы и коммерческие помещения. Относится к высокому сегменту «Бизнес - класс» Апартотель - это жилой комплекс с внутренней инфраструктурой гостиничного типа: лобби с зоной ресепшен, сервисное обслуживание, уборка номеров и другие опции. В проекте 960 апартаментов повышенной комфортности площадью от 24,2 до 60, 8 кв.м. Средняя площадь апартамента 28,2 кв.м. Все апартаменты сдаются с отделкой «под ключ» в единой стилистике.

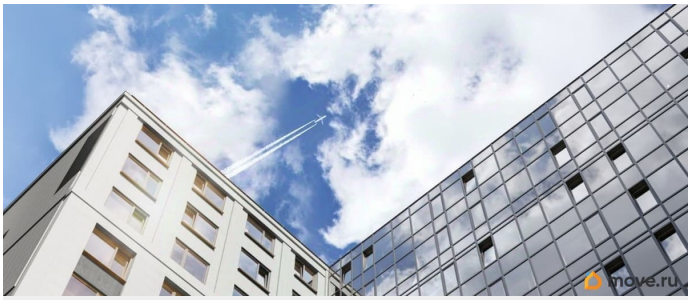

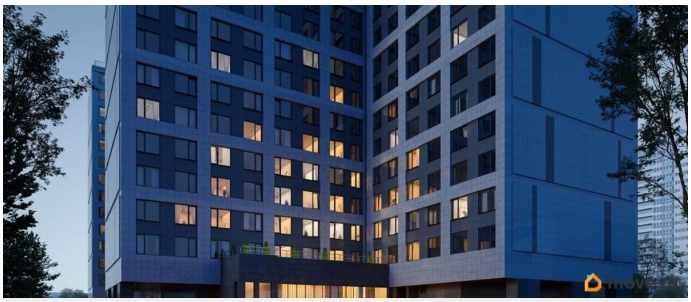

АПАРТ-ОТЕЛЬ AV AVENIR LADOZHSKY

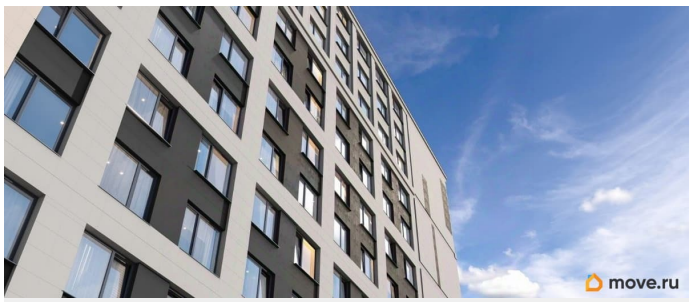

23.11
4.03

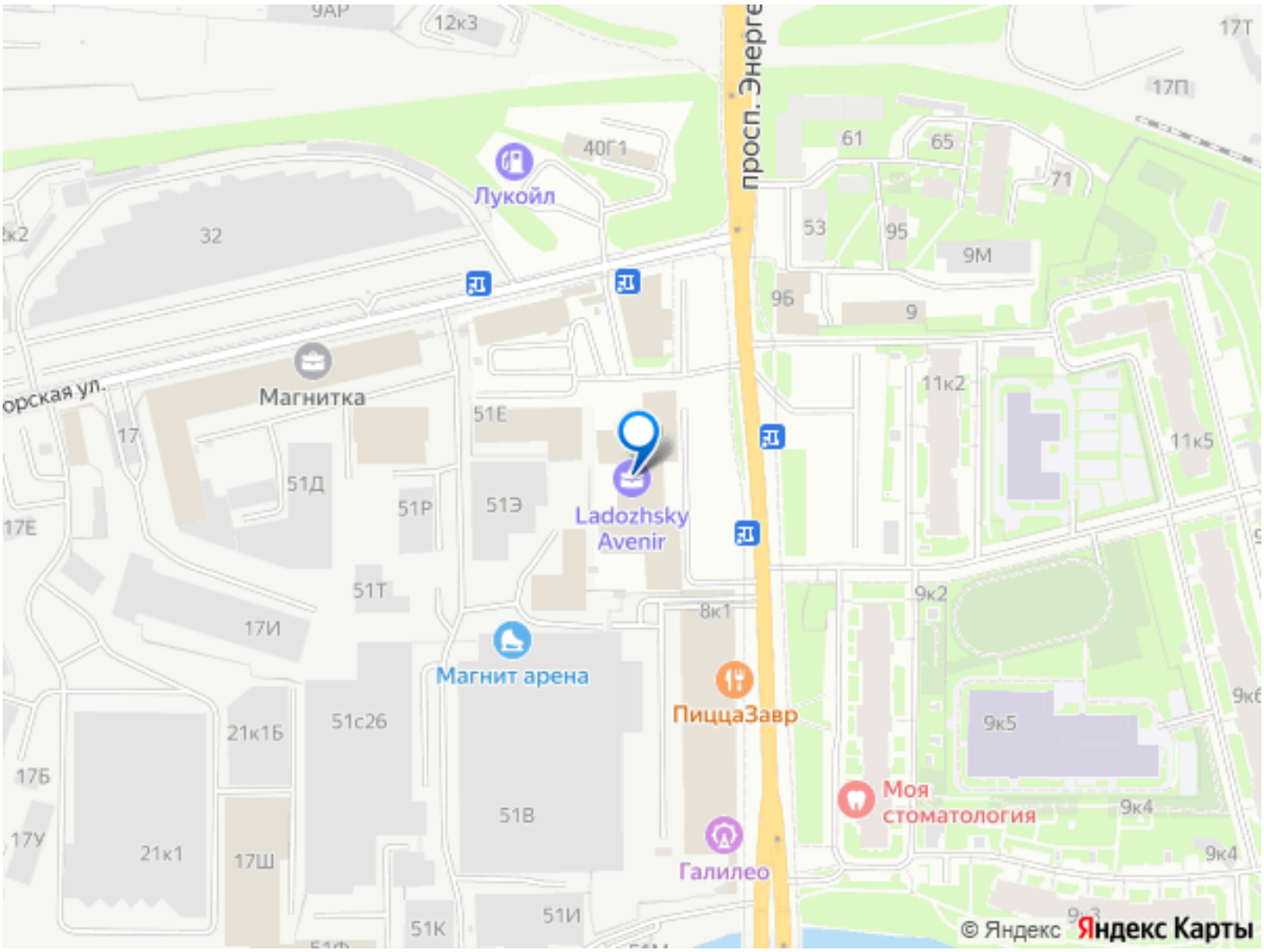

Move.ru - вся недвижимость России