move.ru
10 лет вместе

Создано: 15.12.2025 в 19:20

Обновлено: 16.01.2026 в 19:55

https://spb.move.ru/objects/9287409399

Петербургская Недвижимость, Петербургская Недвижимость

79927013325

Санкт-Петербург, Кожевенная линия, 1-3Р

20 220 480 ₽

Санкт-Петербург, Кожевенная линия, 1-3Р

для заметок

Округ

СПБ, Василеостровский район

Квартира

Количество комнат	1
Высота потолков	2.72 м
Жилая площадь	11 м^2
Площадь кухни	15 м^2
Общая площадь	33.04 м^2
Этаж	6/8

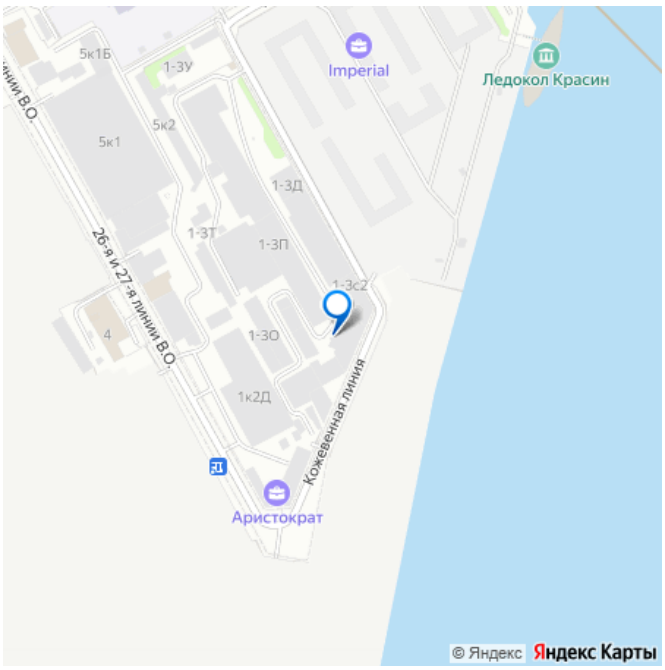

Детали объекта

Тип сделки	Продам
Раздел	Квартиры
Тип балкона	балкон
Ремонт	

с отделкой

Квартира в новостройке

да

Год сдачи

2 квартал 2030 г.

Покупка в ипотеку

да

возможна ипотека, лифт

Описание

Продается уютная 1-комнатная квартира от застройщика в жилом комплексе «Аристократ» в уютном Василеостровском районе. До метро можно добраться пешком всего за 10 минут. Удобная, классическая планировка, кухня 15.03 м?, вместительная прихожая 3.52 м?. Общая площадь квартиры - 33.04 м?, жилая 11.01 м?, высота потолка 2.72 м. Квартира продается с отделкой «Темная». Что особенного в ЖК «Аристократ»? • Васильевский остров - историческая локация с современными культурными кластерами • Индивидуальный облик каждого корпуса в единой архитектурной концепции • 7 парадных лобби с потолками до 7-ми метров • Цветущие сады, зеленые гостиные, фонтаны • Клуб резидентов «Аристократ»: фитнес-клуб, коворкинг, гостиная с роялем, детский центр с кинотеатром • Технологичная среда на территории, в доме и в квартире • Премиальная отделка квартир - Nord line business

Петербургская Недвижимость

1-комнатная, 33.04м²

Кол-во комнат	1
Этаж	6 из 8
Общая площадь	33.04м²
Жилая площадь	11.01м²

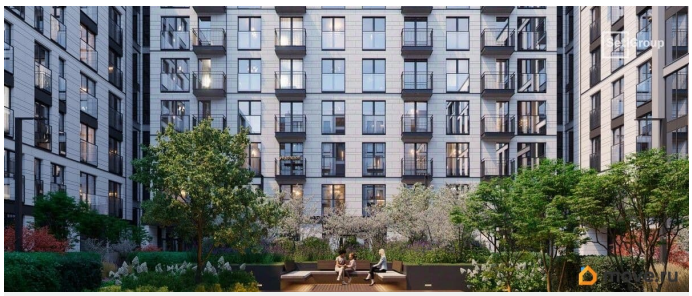

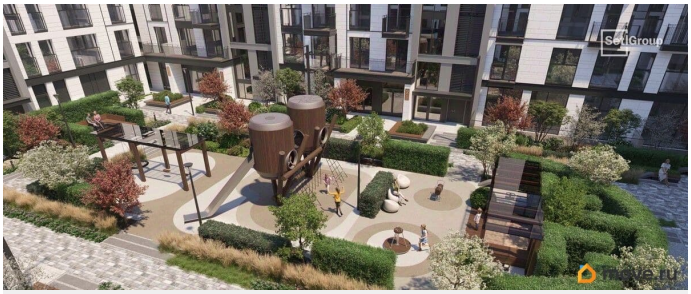

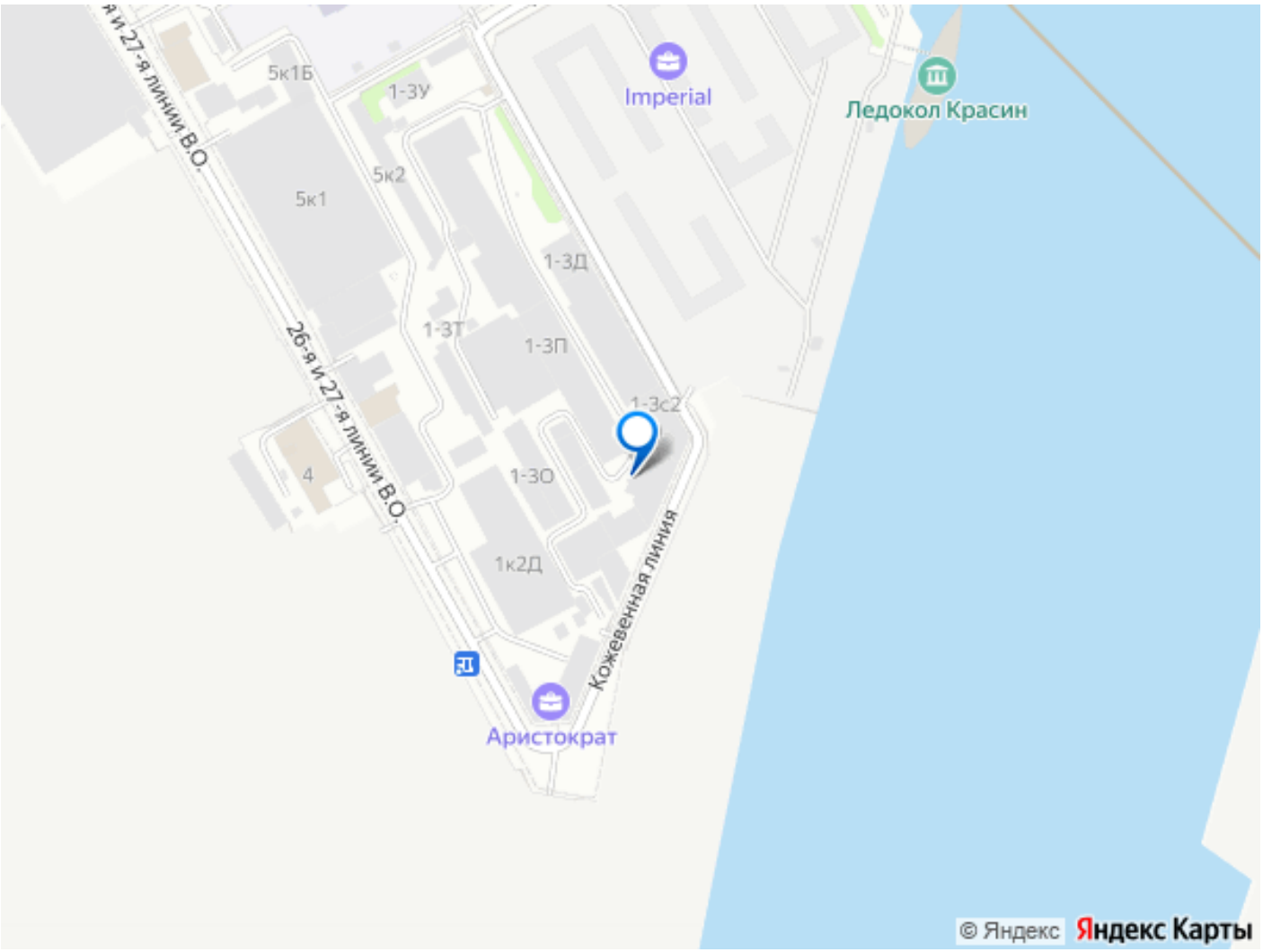

Move.ru - вся недвижимость России