move.ru
10 лет вместе

Создано: 01.03.2026 в 13:16

Обновлено: 10.03.2026 в 21:54

https://spb.move.ru/objects/9290669016

Петербургская Строительная Компания, Петербургская Строительная Компания

79327158074

Санкт-Петербург, Волхонское шоссе, 5к2

8 702 502 ₽

Санкт-Петербург, Волхонское шоссе, 5к2

для заметок

Округ

СПБ, Московский район

Квартира

Количество комнат

1

Высота потолков

2.75 м

Общая площадь

35.3 м^2

Этаж

1/5

Детали объекта

Тип сделки

Продам

Раздел

Квартиры

Ремонт

с отделкой

Квартира в новостройке

да

Год сдачи

1 квартал 2026 г.

Покупка в ипотеку

да

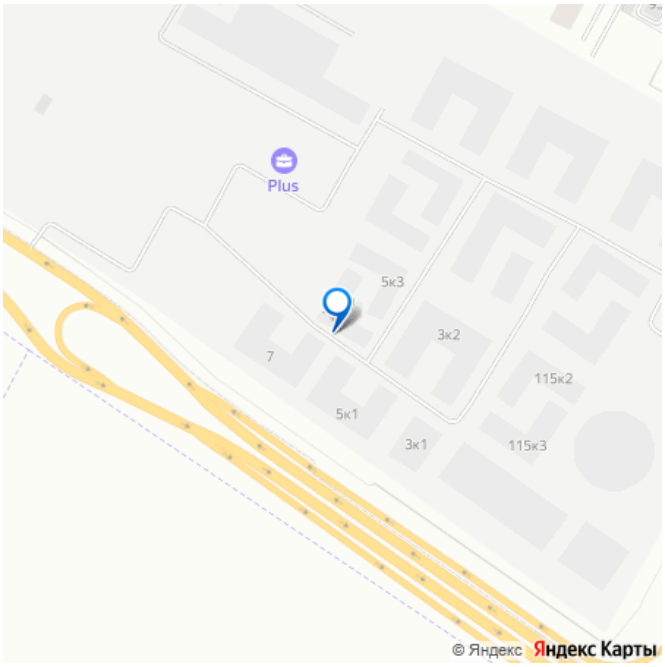

возможна ипотека, лифт

Описание

Просторная 1-комн. квартира с отделкой в ЖК «PLUS Пулковский» на 1 этаже. Общая площадь: 35.3 кв.м. Высота потолков 2.75 м. Все квартиры в проекте сдаются с полной чистовой отделкой. Выполняется в двух стилистических решениях светлый стиль и темный современный стиль. Вам остается только расставить мебель. Важное преимущества отделки от застройщика в гарантии на все работы и в том, что фактическая стоимость полной отделки распределяется в ипотечных платежах при покупке в ипотеку. Дом монолитный, многоподъездный, высотой 5 этажей. Квартира находится в 5-й секции в корпусе 2. На этаже 7 квартир. В подъезде 1 грузовой лифт. Начало строительства - 4 квартал 2023 года. В настоящее время строительство окончено, дом сдан в 4 квартале 2025 года. Оформление сделки по договору купли-продажи. ЖК «PLUS Пулковский» расположен в престижном Московском районе на пересечении Пулковского и Волхонского шоссе, по которым можно быстро добраться до КАД и до станций метро Московская и Звёздная. Поблизости расположены дворцово-парковые ансамбли Пушкина, Павловска, Петергофа, Гатчины, Ломоносова, а также вся торговая и развлекательная инфраструктура: ТК Лето, Outlet Village Pulkovo, Пулково-3, гипермаркеты Лента, Окей, Metro. На территории комплекса будут построены средняя образовательная школа на 825 мест с двумя бассейнами, 2 детских сада на 220 мест каждый. В детских садах тоже будут бассейны. Кроме этого будет построен медицинский центр для взрослых и

детей. Во дворах буду оборудованы спортивные и безопасные детские площадки, на первых этажах домов будут расположены коммерческие помещения. Для автолюбителей будут подземные и наземный паркинги. Для жителей домов будет доступно «приложение жителя», которое предоставит такие возможности: — дистанционное открытие дверей в парадную и на территорию комплекса, — просмотр изображений с видеокамер, — контроль за показаниями счетчиков, — коммуникация с УК. Показания всех счетчиков будут собираться дистанционно. В квартирах будет выполнена коллекторная разводка отопления в стяжке пола от коллекторов в межквартирных коридорах. Застройщик ЖК «PLUS Пулковский» - группа компаний ПСК, которая является одной из ведущих девелоперских компаний Санкт Петербурга. Более 16 лет она возводит в Северной столице качественное жилье премиум, бизнес и комфорт-класса, социальные объекты школы и детские сады, апарт-комплексы и торговые центры и является четырехкратным обладателем золотого знака «Надежный застройщик России». #Z6e6b8

move.ru

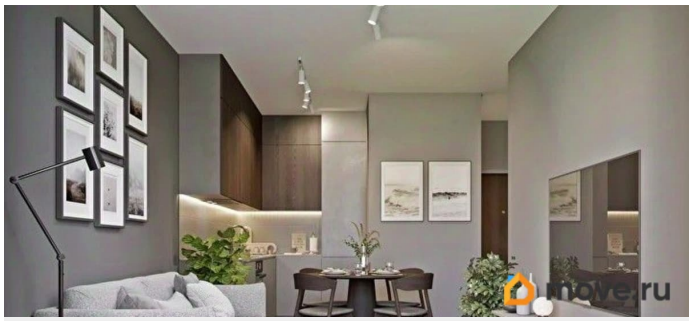
move.ru

move.ru

move.ru

PLUS
ПУЛКОВСКИЙ
1-комнатная
35,3 м²
• С отделкой
Дом сдан
в 4 кв. 2025 г.
ПСК
ПРОЕКТ
ГРУППЫ КОМПАНИЙ
16,40
9,70
3,90
4,89
Корпус
№2
Этаж
1 из 5
move.ru

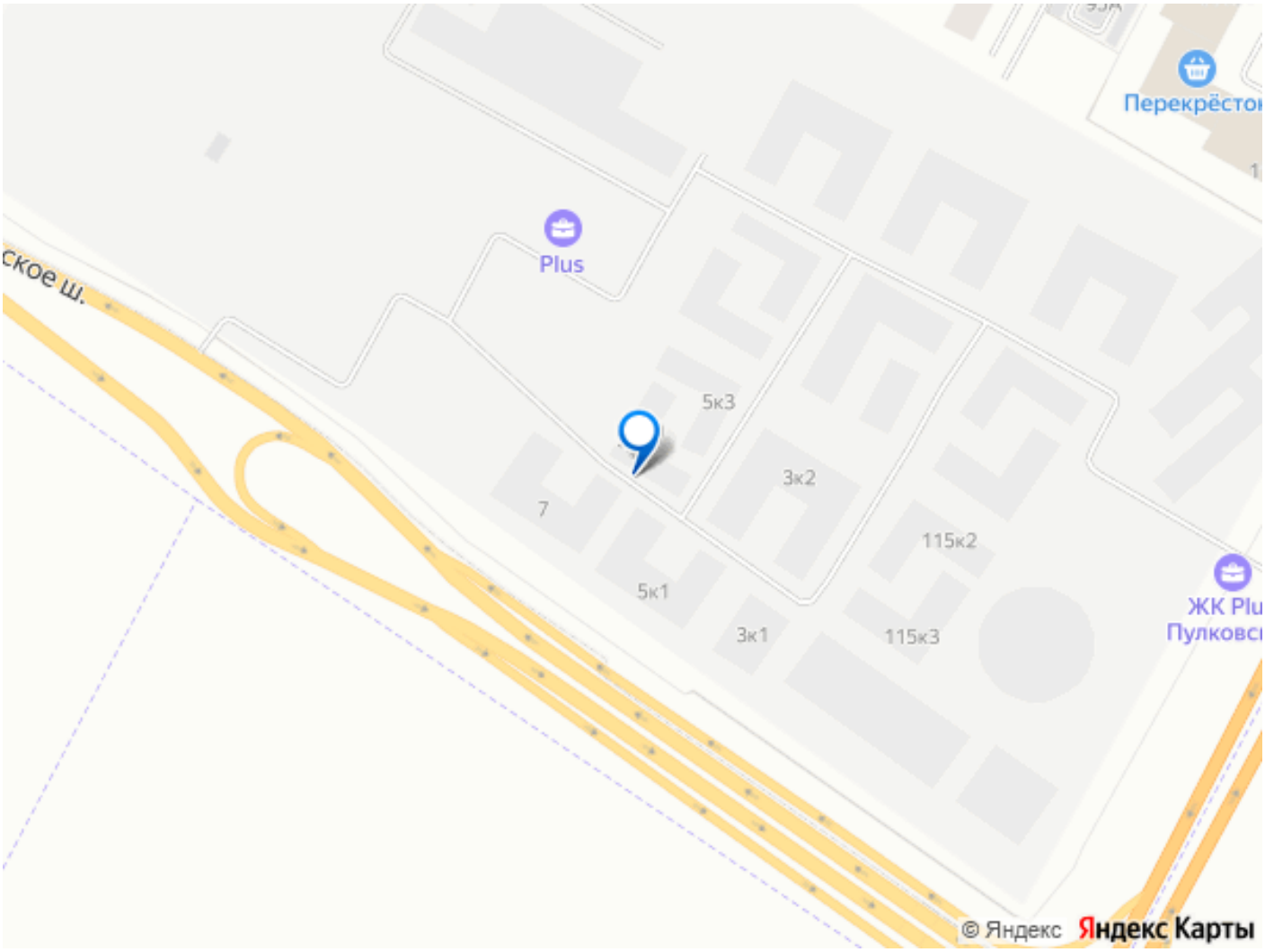

Move.ru - вся недвижимость России