move.ru
10 лет вместе

https://spb.move.ru/objects/9292518372

Создано: 18.03.2026 в 13:38

Обновлено: 24.03.2026 в 03:25

Отдел продаж, Бесплатная консультация

79847061033

10 334 184 ₽

для заметок

Округ

СПБ, Приморский район

Квартира

Количество комнат	1
Общая площадь	35.92 м^2
Этаж	2/7

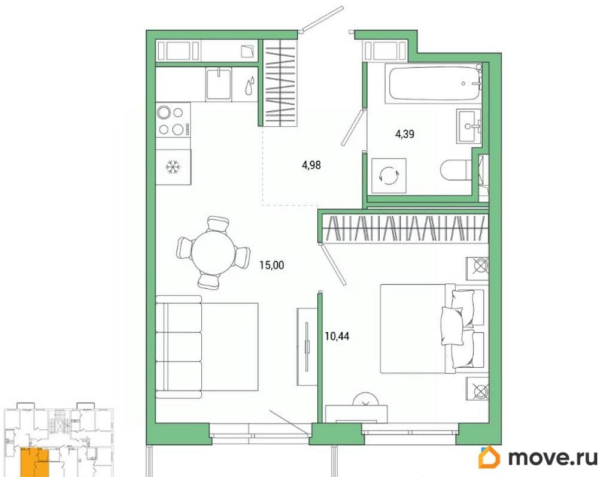

Детали объекта

Тип сделки	Продам
Раздел	Квартиры
Квартира в новостройке	да
Год сдачи	2 квартал 2028 г.

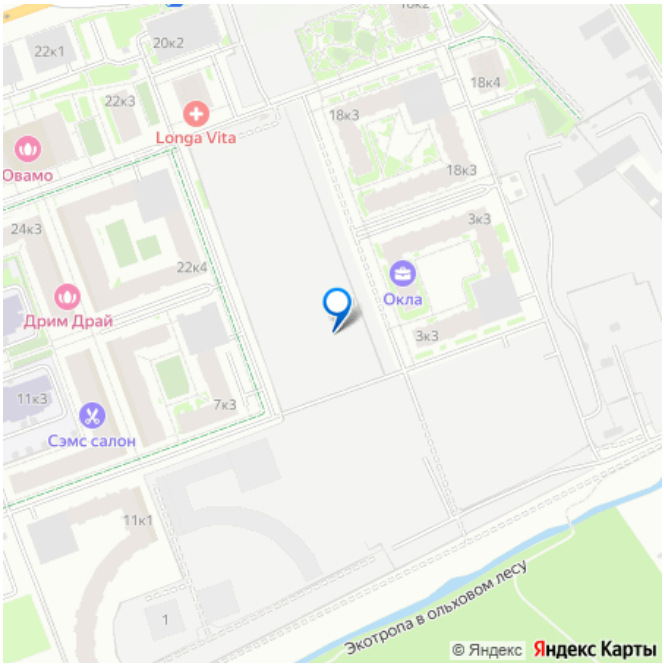

Описание

Продаётся 1-комнатная квартира в строящемся доме (Корпус 3.2.3), срок сдачи: II-кв. 2028, общей площадью 35.92 кв.м., на 2 этаже. Жилой комплекс Окла находится в Приморском районе Санкт-Петербурга, в самом сердце зеленого массива на 140 гектаров. Рядом с комплексом расположены

Суздальские озера и Шуваловский парк, а в 10 минутах езды Юнтоловский заповедник. Здания проекта органично вписаны в холмистый ландшафт с вековыми елями, где водятся зайцы, ежи, бобры и птицы. Концепция Окла это «город в городе»: семиэтажные корпуса и высотные здания в неоклассическом стиле окружены лесным массивом, а внутри квартала находятся широкие европейские пешеходные улицы и променады, торговые зоны, кафе, спортивные клубы, площадки для спорта и детских игр

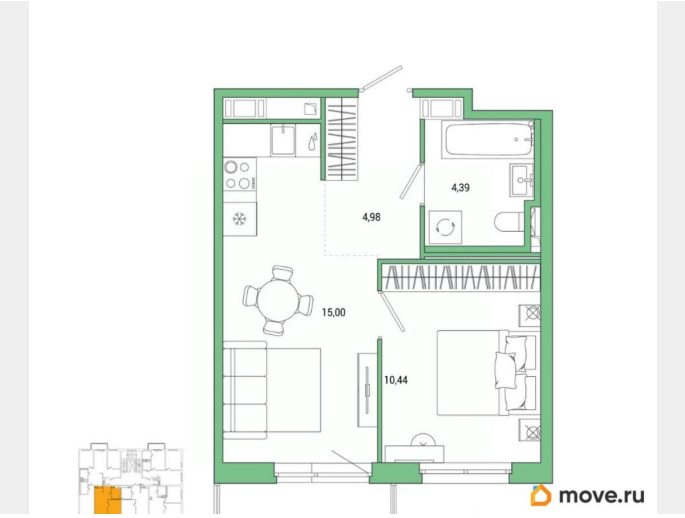

move.ru

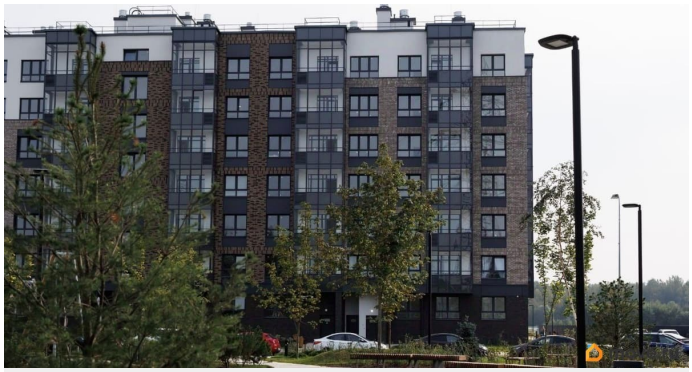

move.ru

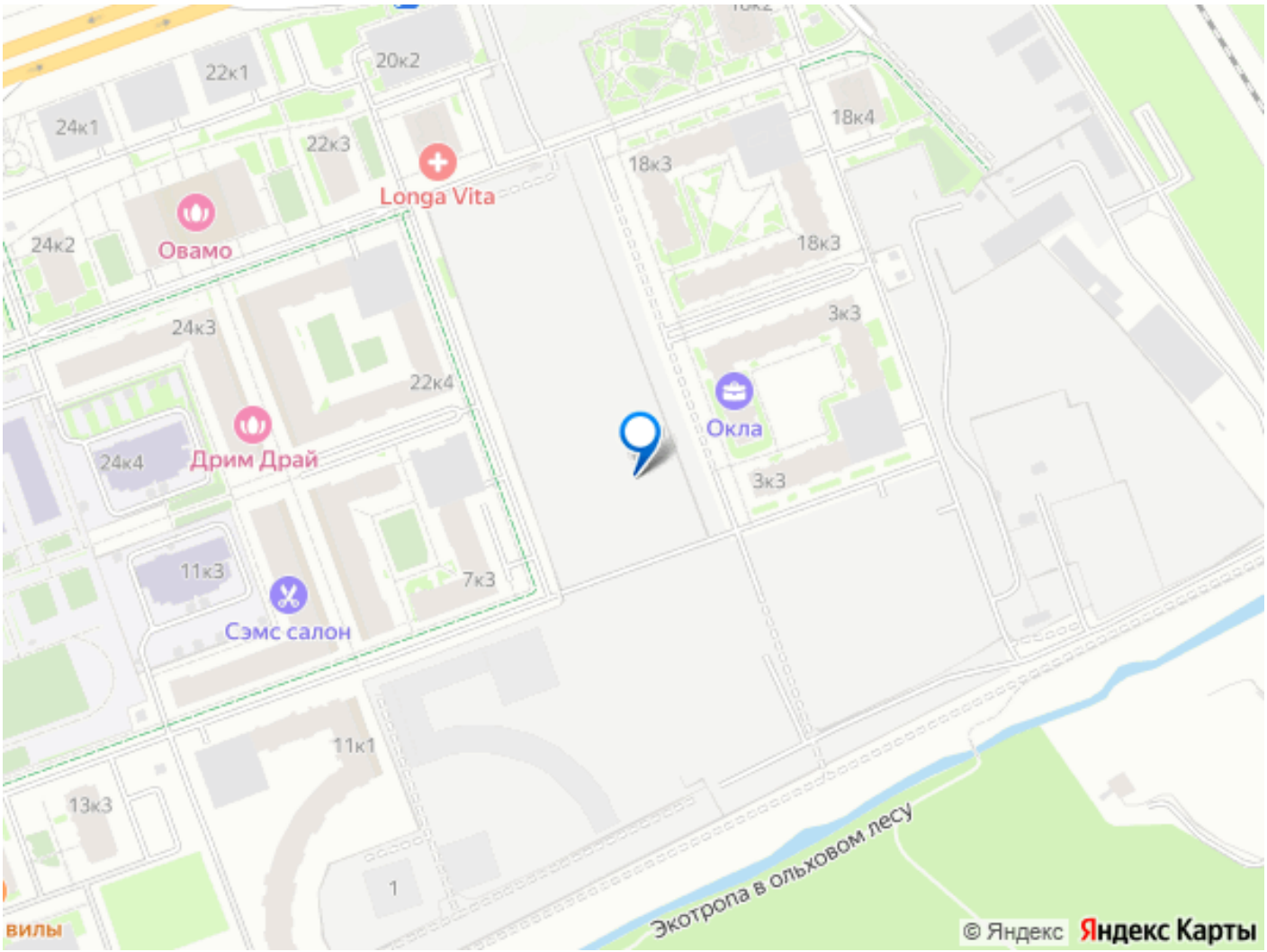
22к1
20к2
24к1
22к3
18к4
18к3
Longa Vita
Овамо
24к2
18к3
3к3
24к3
22к4
Окла
Дрим Драй
24к4
3к3
11к3
7к3
Сэмс салон
11к1
13к3
1
Экотропа в ольховом лесу
© Яндекс
Яндекс Карты