move.ru
10 лет вместе

https://spb.move.ru/objects/9291446022

Создано: 14.09.2025 в 14:04

Обновлено: 28.02.2026 в 06:49

Собственник

79812269045

для заметок

Санкт-Петербург, улица Ультрамариновая, 5

12 000 000 ₽

Санкт-Петербург, улица Ультрамариновая, 5

Округ	СПБ, Невский район

Квартира

Количество комнат	1
Площадь кухни	12 м^2
Общая площадь	36.6 м^2
Этаж	22/23

Детали объекта

Тип сделки	Продам
Раздел	Квартиры
Тип балкона	балкон
Тип санузла	совмещенный
Вид из окна	во двор
Квартира в новостройке	

да

Год сдачи

4 квартал 2024 г.

Покупка в ипотеку

да

возможна ипотека, лифт, парковка

Описание

Предлагаем к продаже прекрасную однокомнатную квартиру в современном жилом комплексе премиум-класса в спокойном спальном районе с развитой инфраструктурой. ЖК расположен в благоустроенном районе. В шаговой доступности всё для комфортной жизни: гипермаркет Лента, крупнейший ТРЦ Лондон Молл, а также магазины строительных и хозяйственных товаров Леруа Мерлен и Максидом. Рядом находится школа (20 метров) и детский сад. Обустроены современные детские площадки с закрытой дворовой территорией. Также ЖК оборудован подземным паркингом. Удобный выезд на Октябрьскую набережную и Дальневосточный проспект. Всего 15 минут на общественном транспорте до ст. м. Новочеркасская и 10 минут до ст. м. Проспект Большевиков. На личном автомобиле вы всего за 15 минут доберётесь до самого сердца города Невского проспекта. Квартира новая (сдалась в августе 2025), в отличном состоянии с качественной чистовой отделкой под ключ. Вам не придется тратить силы и средства на ремонт просто заезжайте и живите! Просторная планировка и большие окна дарят помещению много света и воздуха, а также открывают отличный вид из окна. ЖК оборудован системой умного дома,

пол с подогревом. Продаем в связи с переездом в другой город. Серьёзным покупателям готовы рассмотреть разумные варианты по цене.

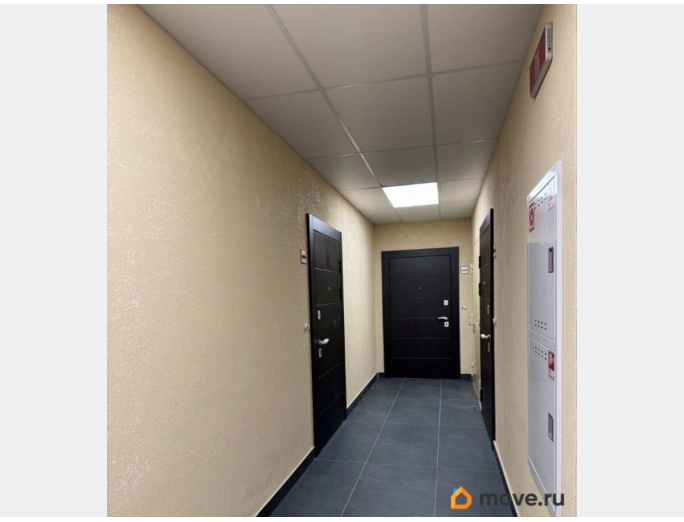

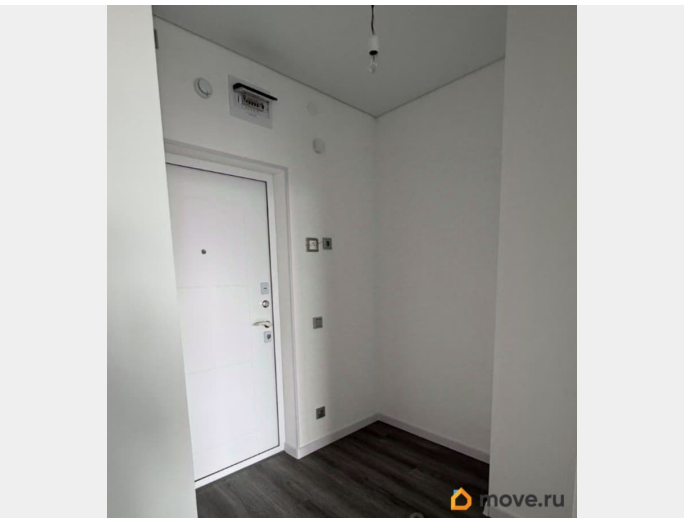

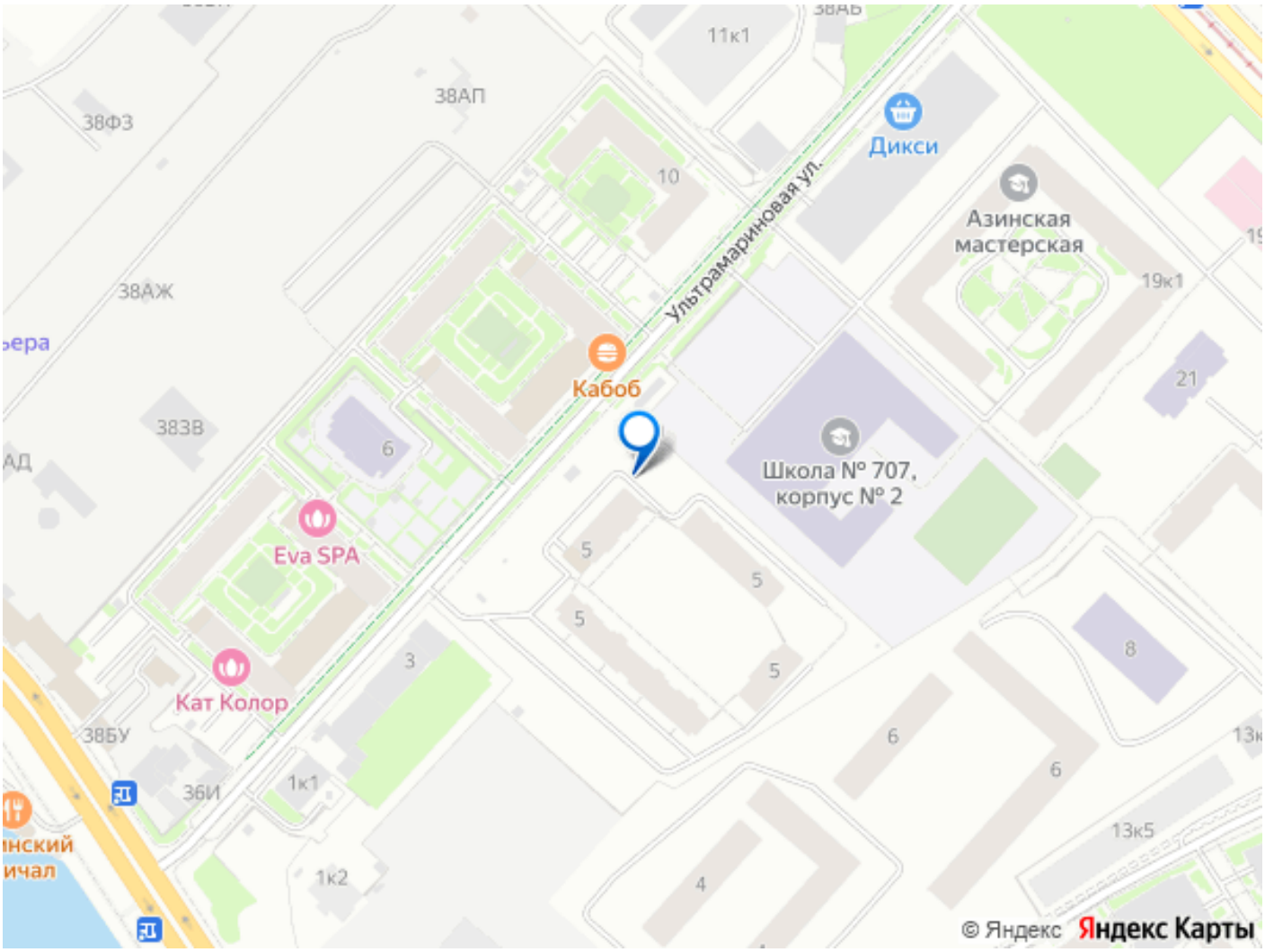

Move.ru - вся недвижимость России