move.ru
10 лет вместе

https://spb.move.ru/objects/9286176539

Создано: 29.10.2025 в 15:50

Обновлено: 01.01.2026 в 05:04

СЗ 17-я Линия, СЗ 17-я Линия

79809647496

18 535 000 ₽

для заметок

Округ

СПБ, Василеостровский район

Квартира

Количество комнат	1
Высота потолков	2.73 м
Жилая площадь	11 м^2
Площадь кухни	15.9 м^2
Общая площадь	39.2 м^2
Этаж	4/10

Детали объекта

Тип сделки	Продам
Раздел	Квартиры
Тип балкона	лоджия
Тип санузла	два
Ремонт	

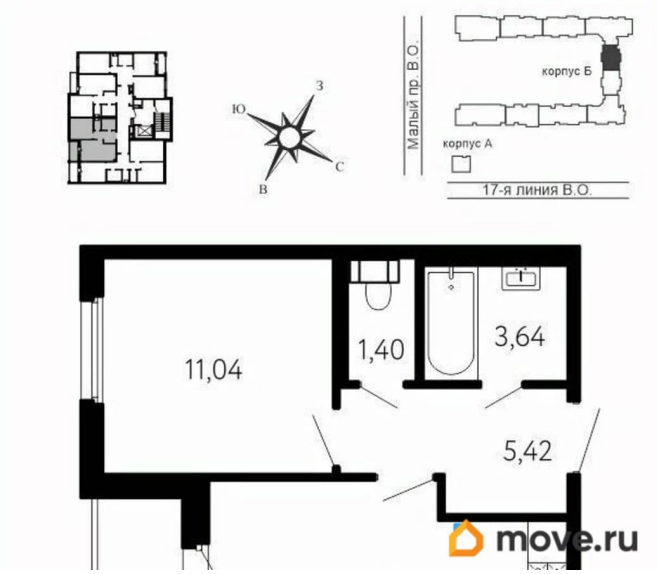

с отделкой

Квартира в новостройке

да

Год сдачи

3 квартал 2028 г.

лифт

Описание

Локация, выбранная для строительства ЖК «17 линия», по праву считается лучшей на Васильевском острове. Это не просто адрес, а стиль жизни, в окружении культурного наследия и ритме современного мегаполиса. Жилой комплекс находится в пешей доступности до двух станций метро и набережной Невы, а также в десяти минутах езды до исторического центра и ЗСД. Пешком: 15 минут Метро «Василеостровская» 17 минут Метро «Горный институт» 10 минут Малая Нева 5 минут Артмуза НА АВТО 10 минут Дворцовая площадь 8 минут Выезд на ЗСД

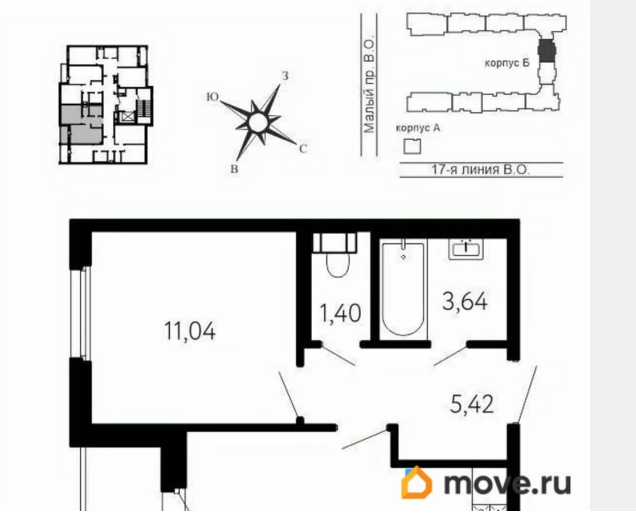

ДЕТСКИЙ САД

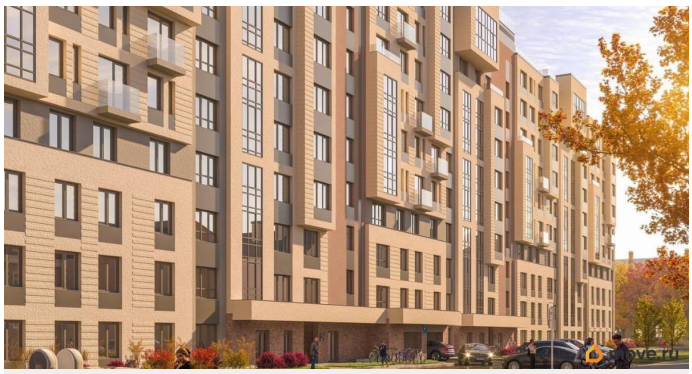

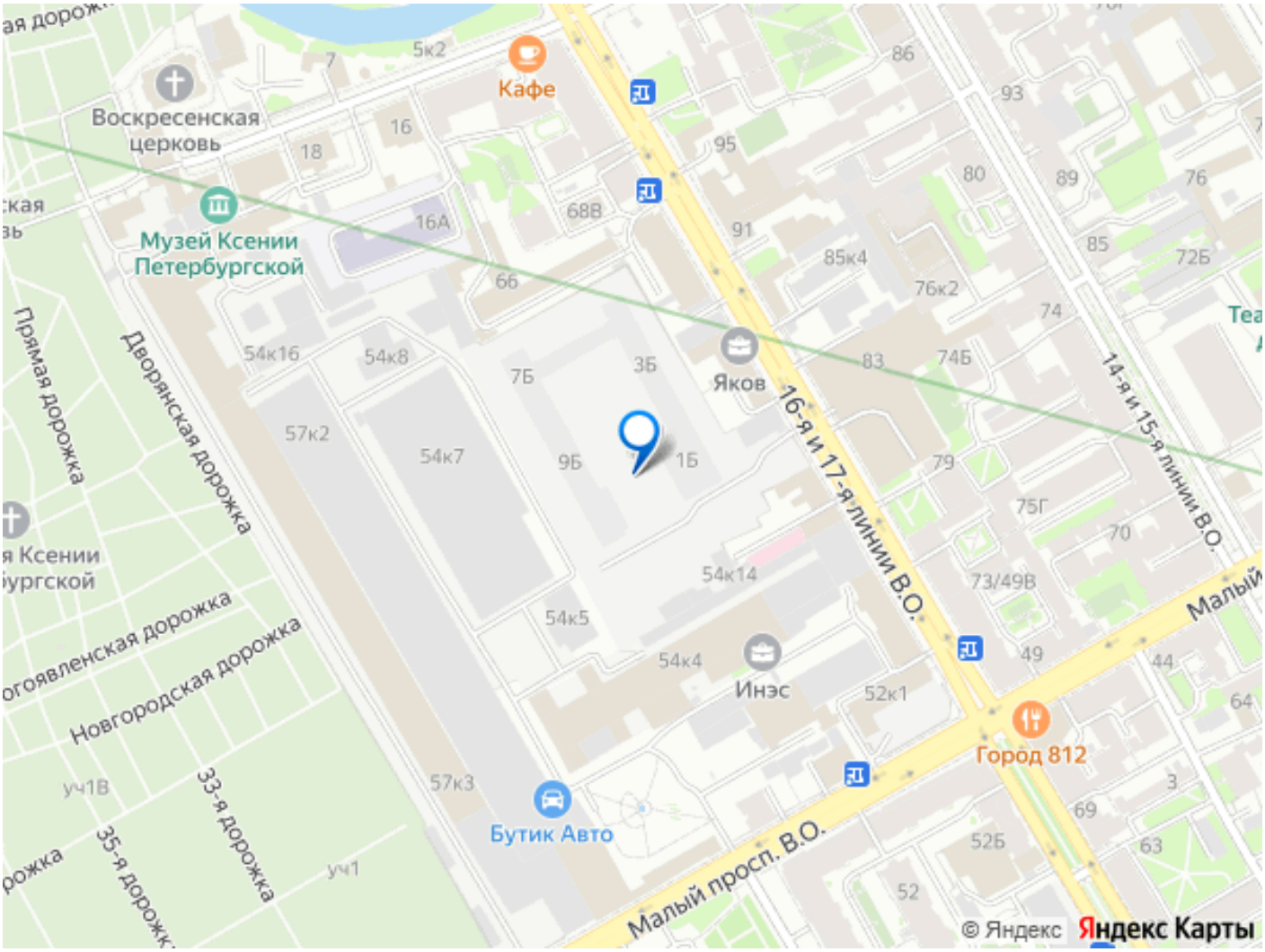

Move.ru - вся недвижимость России