move.ru
10 лет вместе

https://spb.move.ru/objects/9290713699

Создано: 02.03.2026 в 10:49

Обновлено: 14.03.2026 в 15:54

ИП Богачков, ИП Богачков

79697762692

Санкт-Петербург, улица Профессора Попова, 38

22 794 000 ₽

Санкт-Петербург, улица Профессора Попова, 38

для заметок

Округ

СПБ, Петроградский район

Улица

улица Профессора Попова

Квартира

Количество комнат

1

Высота потолков

3.03 м

Общая площадь

39.3 м^2

Этаж

5/6

Детали объекта

Тип сделки

Продам

Раздел

Квартиры

Ремонт

с отделкой

Квартира в новостройке

да

Год сдачи

4 квартал 2029 г.

лифт

Описание

Продаётся 1-комнатная квартира в строящемся доме (Дом 38А 1 этап), срок сдачи: IV-кв. 2029, общей площадью 39.3 кв.м., на 5 этаже. Клубный квартал iD Petrogradskaya расположен в одном из самых престижных мест для жизни в Петербурге, между улицей профессора Попова и набережной реки Карповка.

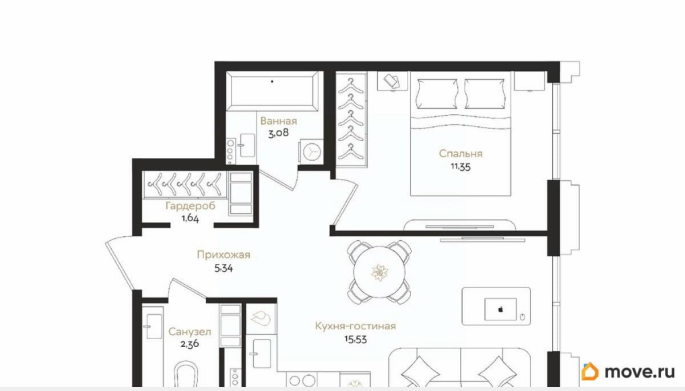

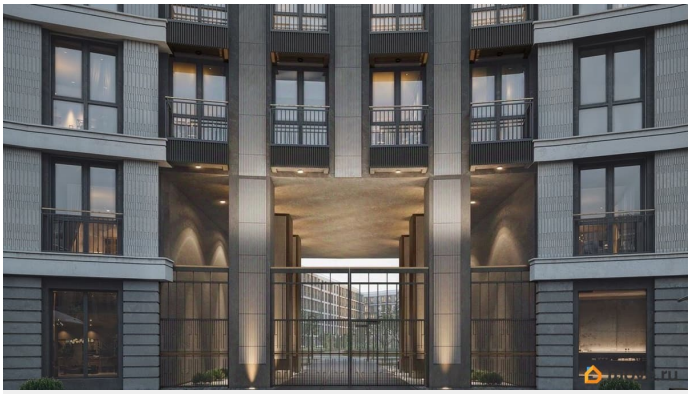

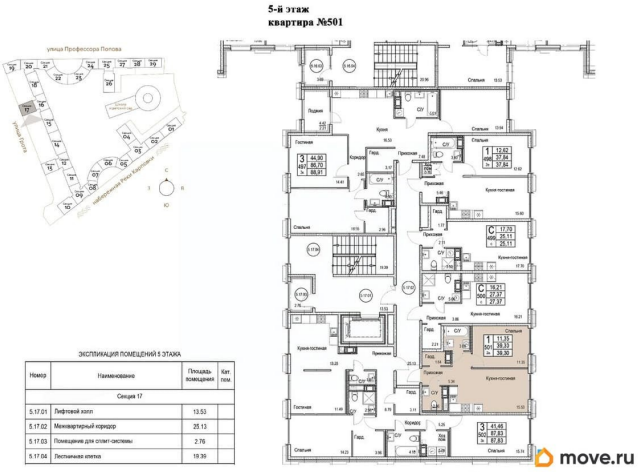

ЭКСПЛИКАЦИЯ ПОМЕЩЕНИЙ 5 ЭТАЖА
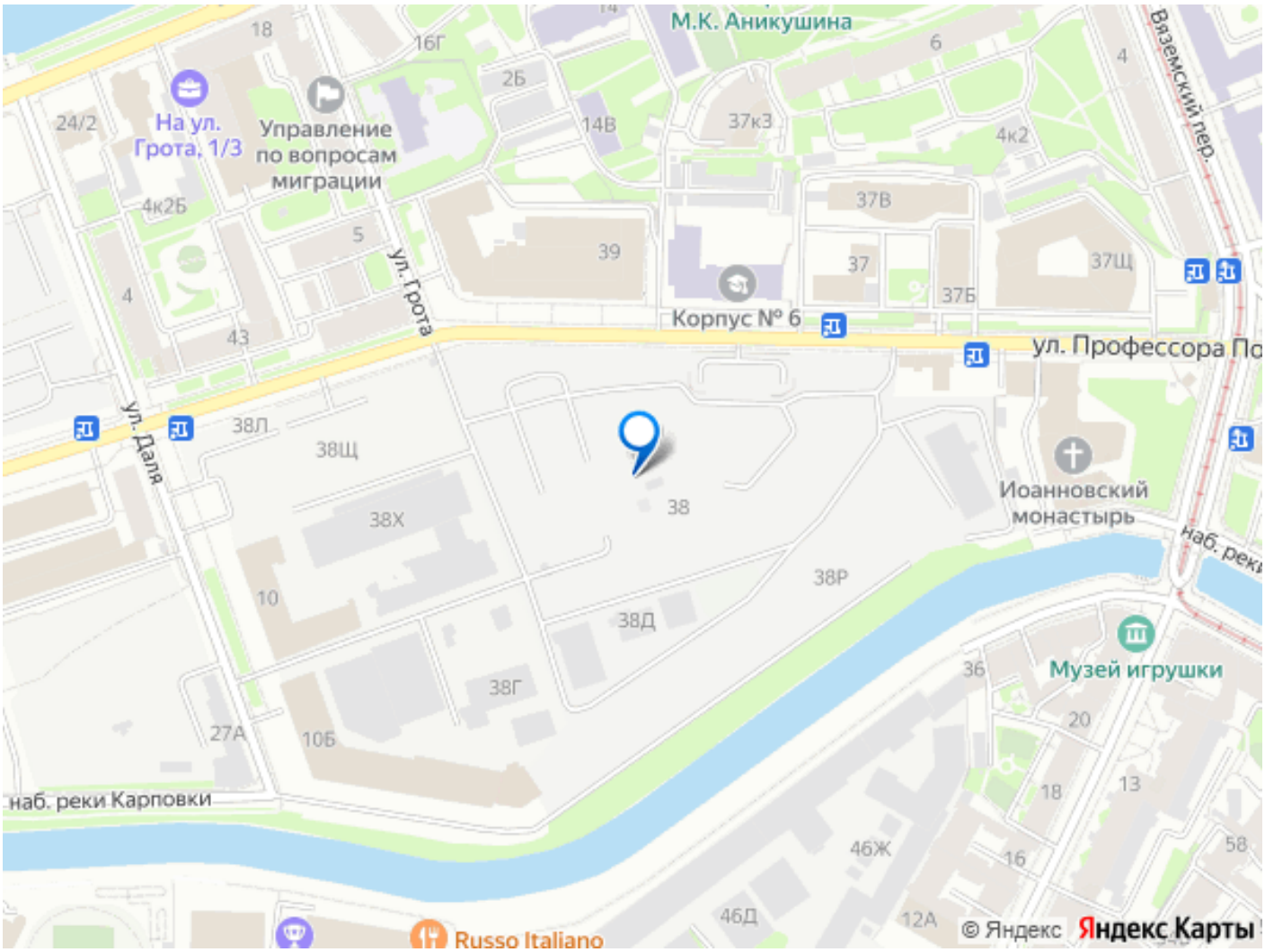
Номер	Наименование	Площадь помещения	Кат. пом.
Секция 17			
5.17.01	Лифтовой холл	13.53	
5.17.02	Межквартирный коридор	25.13	
5.17.03	Помещение для слаботочных систем	2.76	
5.17.04	Лестничная клетка	19.39