move.ru
10 лет вместе

Создано: 23.10.2025 в 13:42

Обновлено: 27.11.2025 в 21:25

https://spb.move.ru/objects/9285965112

Euroinvest Development, Euroinvest Development

79300680821

для заметок

Санкт-Петербург, улица Профессора Попова, 38

26 052 000 ₽

Санкт-Петербург, улица Профессора Попова, 38

Округ	СПБ, Петроградский район
Улица	улица Профессора Попова

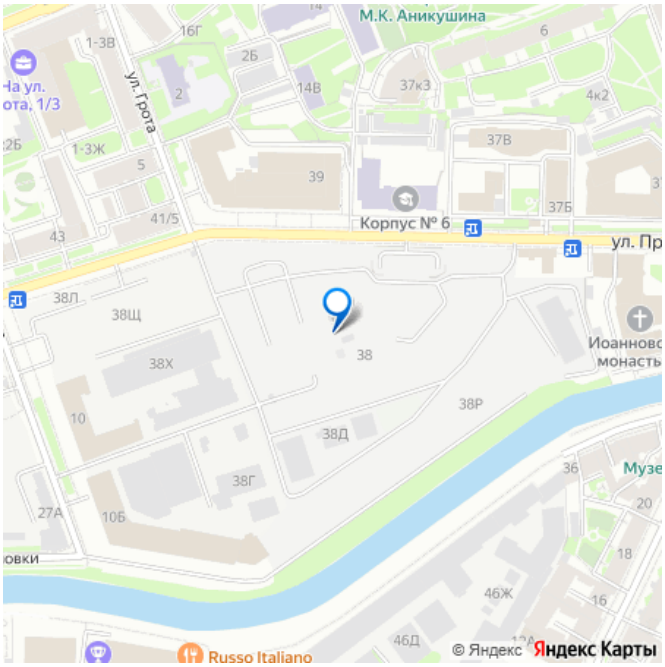

Квартира

Количество комнат	1
Высота потолков	3 м
Жилая площадь	11.3 м^2
Площадь кухни	17 м^2
Общая площадь	40.08 м^2
Этаж	5/6

Детали объекта

Тип сделки	Продам
Раздел	Квартиры
Ремонт	

	без отделки
Квартира в новостройке	
	да
Год сдачи	
	4 квартал 2029 г.

лифт, парковка

Описание

Клубный квартал iD Petrogradskaya на ул. Профессора Попова, 38 объединяет современную архитектуру, удобные планировки и развитую инфраструктуру, предлагая комфортную жизнь в престижном районе Санкт-Петербурга. Из квартир открываются виды на Иоанновский монастырь и реку Карповку. В шаговой доступности три станции метро: «Петроградская», «Чкаловская» и «Чёрная речка». 3-метровые потолки и эксклюзивные планировки создают атмосферу простора и уюта. Внутреннее пространство квартала включает благоустроенные дворы, курдонёры и подземный паркинг. Квартиры площадью от 20 до 136 м? с кухнями-гостиными до 40 м? и террасами с панорамными видами сдаются без отделки, оставляя свободу для индивидуальных интерьерных решений. Рядом ведущие вузы (ЛЭТИ, ИТМО), школы, детские сады, спортивные клубы, Ботанический и Вяземский сады. Удобный выезд на ЗСД, 10 минут до аэропорта Пулково. На территории квартала - кафе, рестораны, медицинские центры, детские и спортивные площадки.

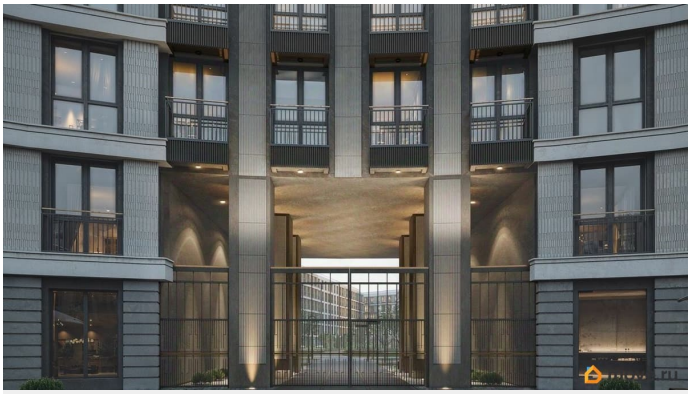

Гард.
2.78
Гард.
1.94
Прихожая
2.53
С/У
4.52
Спальня
11.29
Кухня-гостиная
17.02

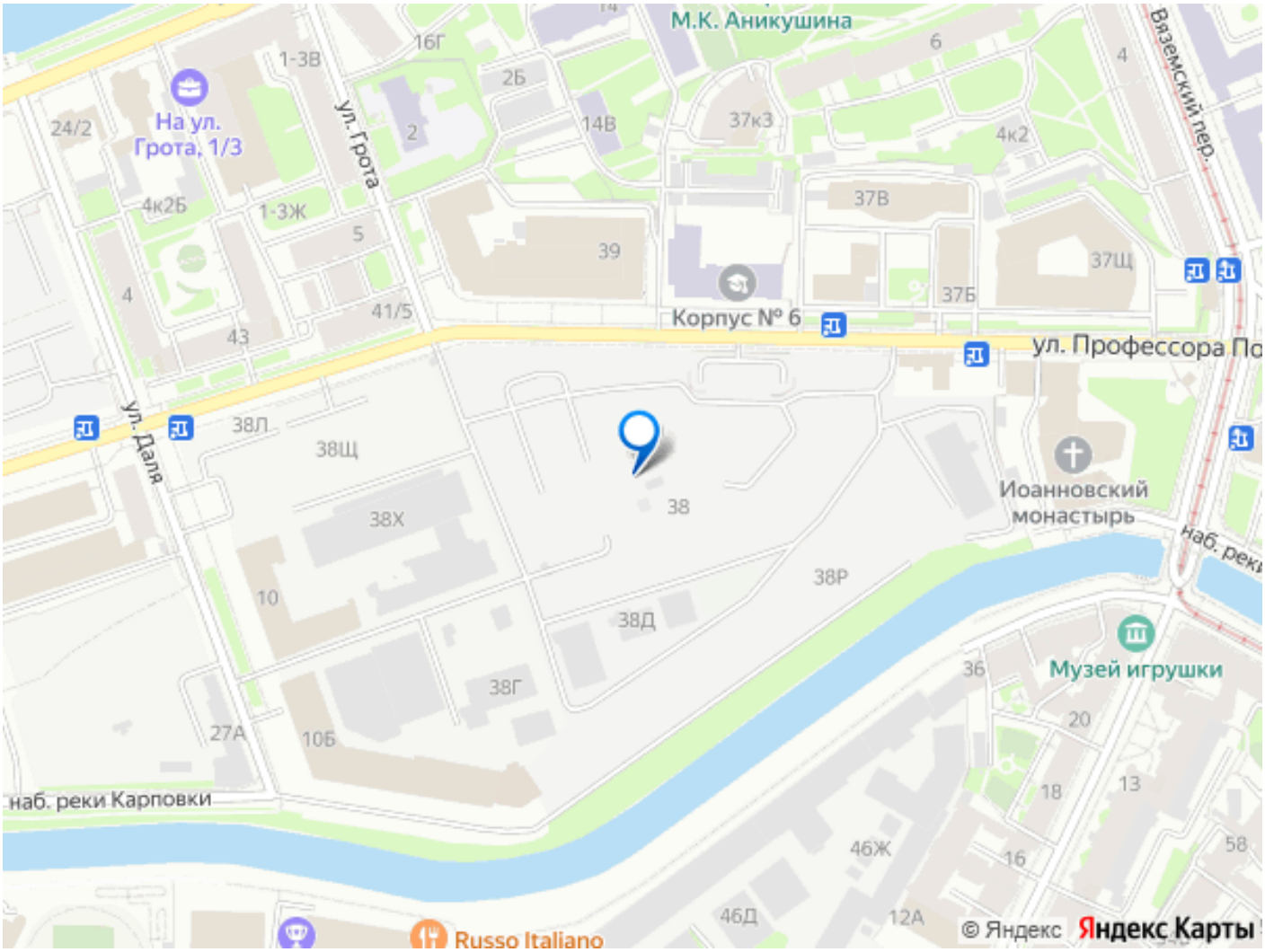

Move.ru - вся недвижимость России