move.ru
10 лет вместе

Создано: 16.03.2026 в 22:29

Обновлено: 01.04.2026 в 10:15

https://spb.move.ru/objects/9292573490

Семен Силин, Город Квартир

79111571721

для заметок

Санкт-Петербург, Пулковское шоссе, 99к6

7 800 000 ₽

Санкт-Петербург, Пулковское шоссе, 99к6

Округ

СПБ, Московский район

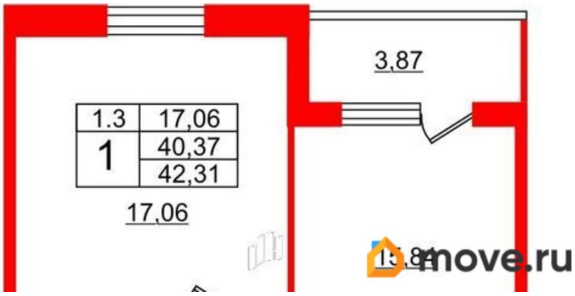

Квартира

Количество комнат	1
Высота потолков	2.75 м
Площадь кухни	15.8 м^2
Общая площадь	40.37 м^2
Этаж	3/5

Детали объекта

Тип сделки	Продам
Раздел	Квартиры
Тип балкона	балкон
Тип санузла	раздельный
Вид из окна	

	во двор
Ремонт	
	косметический
Квартира в новостройке	
	да
Год сдачи	
	3 квартал 2024 г.
Покупка в ипотеку	
	да

возможна ипотека, лифт, парковка

Описание

Продается уютная однокомнатная квартира в новом кирпичном доме 2025 года постройки. Общая площадь квартиры составляет 40.37 кв. м, с просторной кухней площадью 15.84 кв. м. Квартира расположена на 3 этаже 5-этажного дома. Потолки высотой 2.75 метра создают ощущение простора, а окна выходят во двор, поэтому в квартире тихо и спокойно. В квартире сделан косметический ремонт, поэтому можно сразу заезжать и жить. Есть один совмещенный санузел и балкон, который станет отличным местом для отдыха. Дом оснащен как пассажирским, так и грузовым лифтом, поэтому можно с комфортом перевозить крупные грузы. Подземная парковка решает вопрос с хранением вашего автомобиля. Район отлично подходит для семей с детьми: поблизости находятся детские сады и магазины, поэтому все необходимое всегда под рукой. До метро Московская можно добраться на автомобиле за 23 минуты, что удобно для ежедневных поездок. Условия сделки просты: продажа от агентства без обременений, возможна ипотека. Все

документы готовы к сделке, поэтому вы можете быть уверены в юридической чистоте. Приглашаем вас на просмотр, чтобы оценить все преимущества этой квартиры. Записывайтесь на удобное для вас время и приходите посмотреть ваш будущий дом!

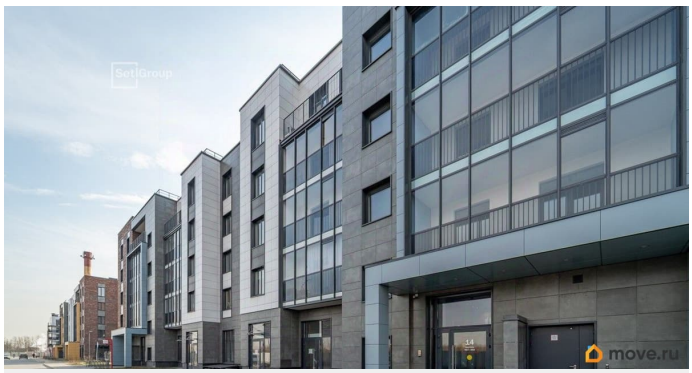

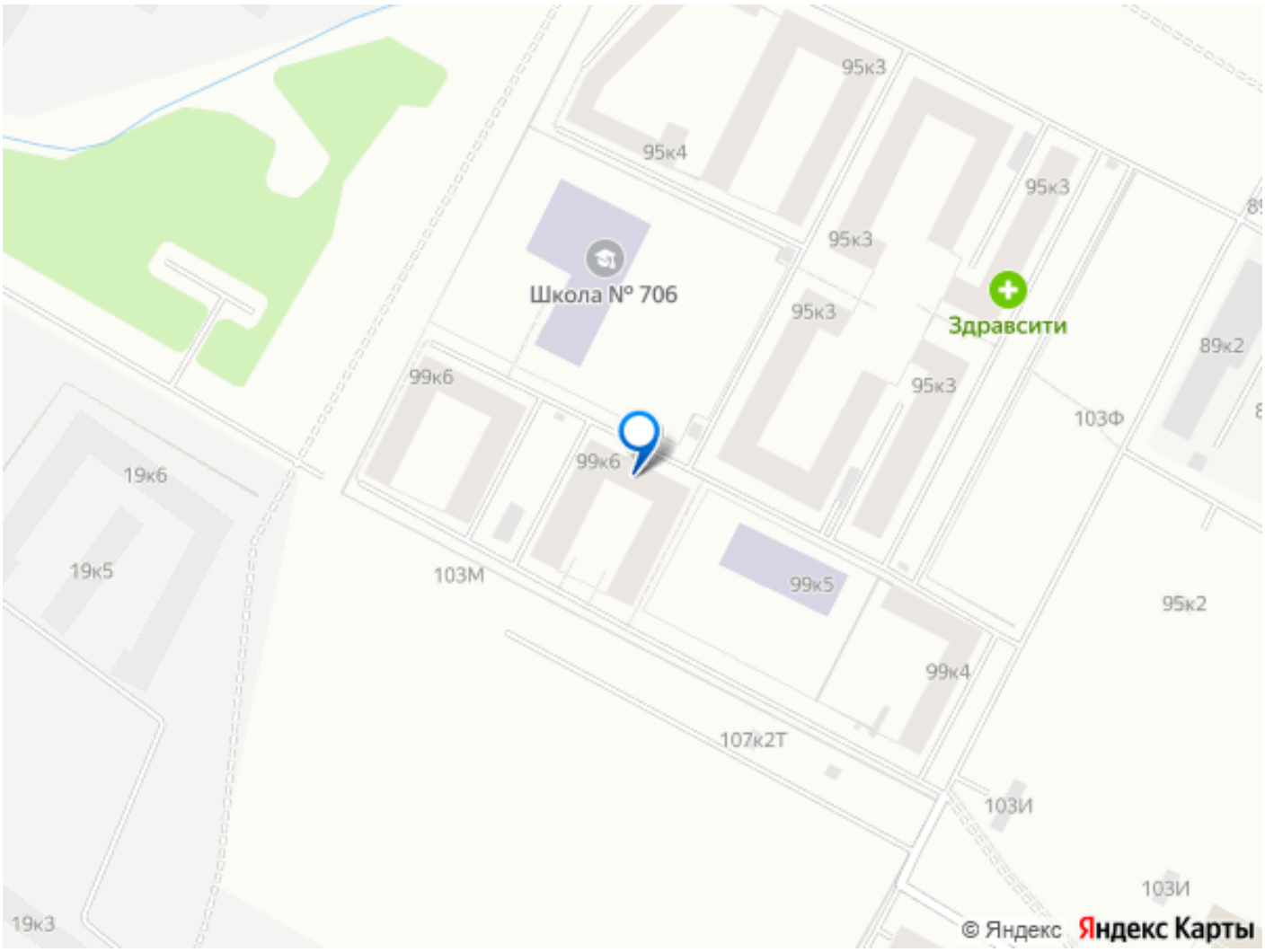
95к3
95к4
95к3
95к3
Школа № 706
95к3
Здравсити
89к2
99к6
95к3
103Ф
99к6
19к6
19к5
103М
99к5
95к2
99к4
107к2Т
103И
103И
19к3
© Яндекс
Яндекс Карты