move.ru
10 лет вместе

https://spb.move.ru/objects/9293027808

Создано: 01.04.2026 в 10:19

Обновлено: 01.04.2026 в 09:19

Лидия Кавецкая, НеваСити

79812268716

Санкт-Петербург, Новолитовская улица, 10

16 890 000 ₽

Санкт-Петербург, Новолитовская улица, 10

для заметок

Округ

СПБ, Выборгский район

Улица

улица Новолитовская

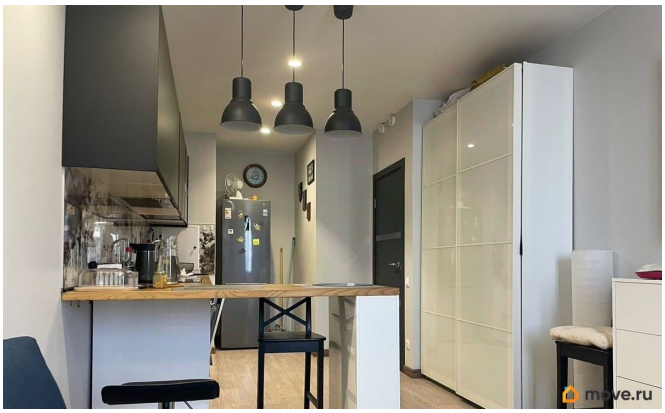

Квартира

Количество комнат

1

Площадь кухни

20.3 м^2

Общая площадь

40 м^2

Этаж

11/13

Детали объекта

Тип сделки

Продам

Раздел

Квартиры

Тип балкона

лоджия

Квартира в новостройке

да

Год сдачи

3 квартал 2020 г.

Покупка в ипотеку

да

возможна ипотека

Описание

Продается однокомнатная квартира европланировки в ЖК «LIFE-Лесная», Выборгский район Санкт-Петербурга. Кухня-гостинная 20,3 кв.м., спальня 10.7 кв.м.лоджия 4,2 кв. м. В квартире прозаведён качественный ремонт использованы современные, экологически чистые отделочные материалы. Тёплый пол в коридоре, санузле и на лоджии. Встроенная кухня с бытовой техникой остаётся новым владельцам. В 350 м от дома находится Полюстровский сад, за 10 минут можно дойти еще до двух садов Литовского и Александра Матросова. Социальная инфраструктура хорошо развита рядом школа 123 и три детских сада, универсамы «Магнит», «Дикси», торговый центр «Европолис».В шаговой доступности находится станция метро «Лесная».Один взрослый собственник. Материнский капитал не использовался. Обременений нет. Показы по договорённости. Так же предлагаем машино

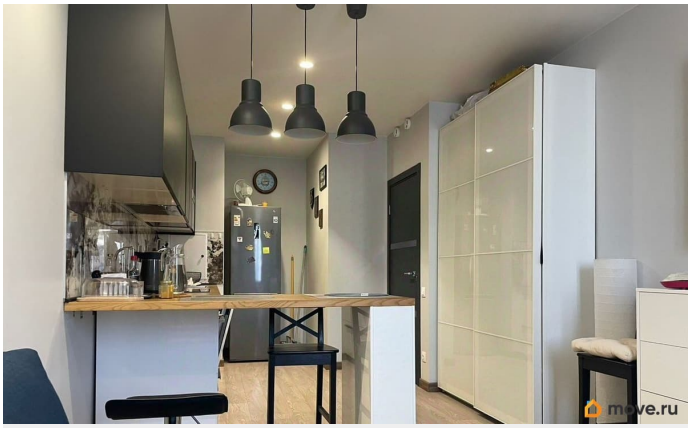

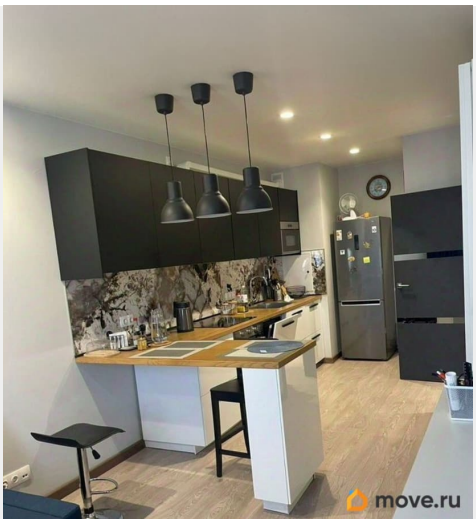
move.ru

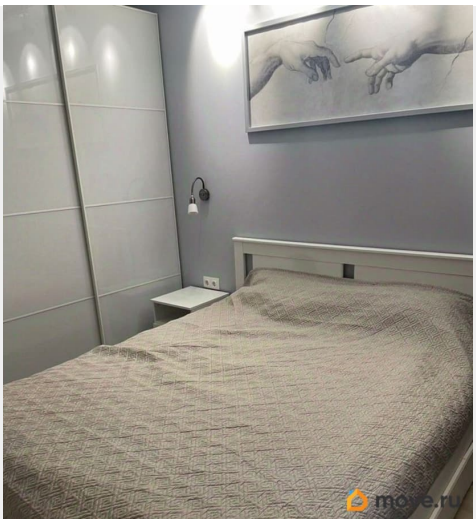
move.ru

move.ru

move.ru

move.ru

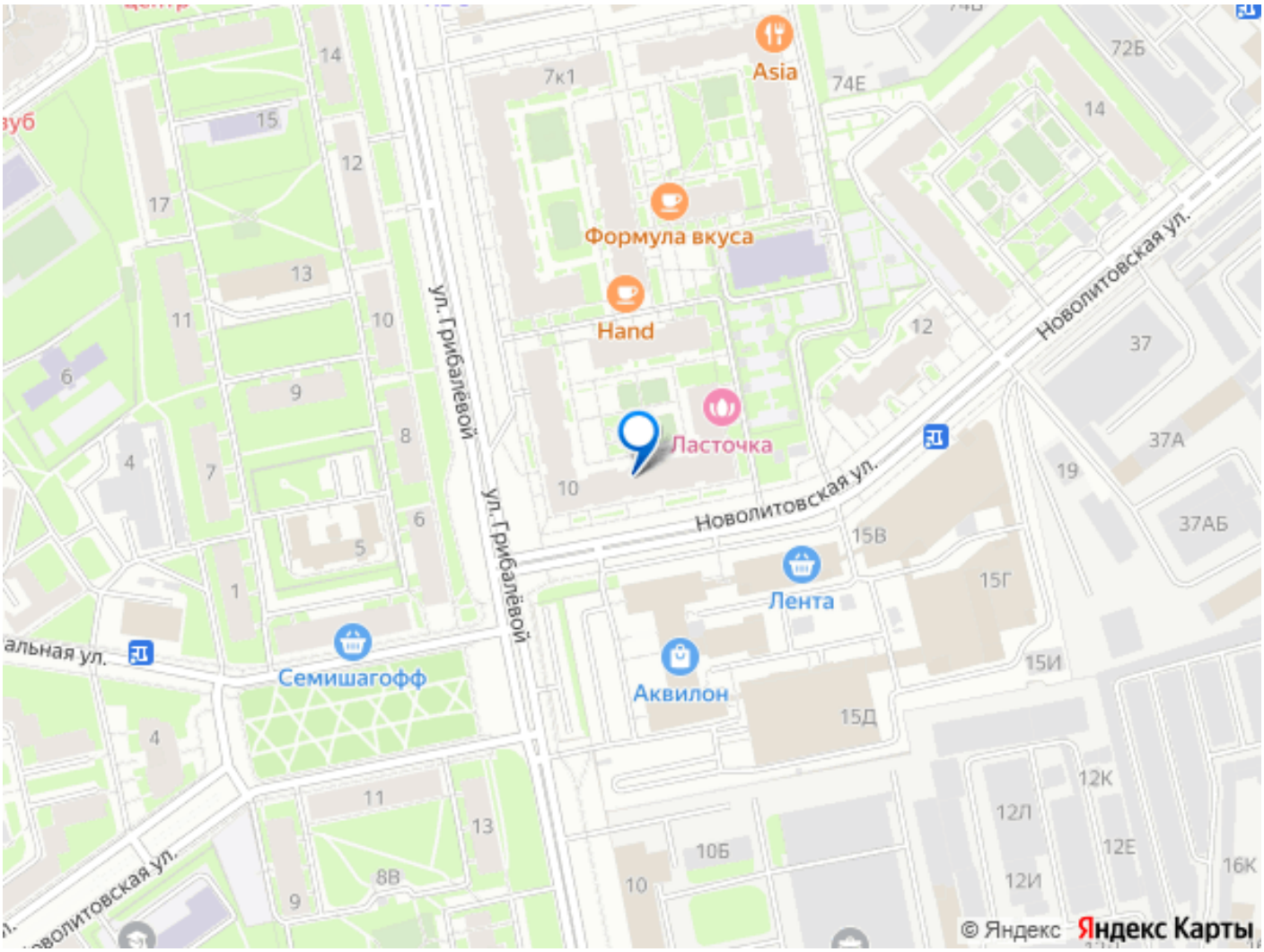

Move.ru - вся недвижимость России