move.ru
10 лет вместе

https://spb.move.ru/objects/9293438508

Создано: 09.04.2026 в 10:16

Обновлено: 09.04.2026 в 12:24

Собственник

79818623950

для заметок

Санкт-Петербург, улица Союза печатников, 21/8

14 200 000 ₽

Санкт-Петербург, улица Союза печатников, 21/8

Округ

СПБ, Адмиралтейский район

Улица

улица Союза Печатников

Квартира

Количество комнат

2

Общая площадь

48 м^2

Этаж

4/4

Детали объекта

Тип сделки

Продам

Раздел

Квартиры

Покупка в ипотеку

да

возможна ипотека

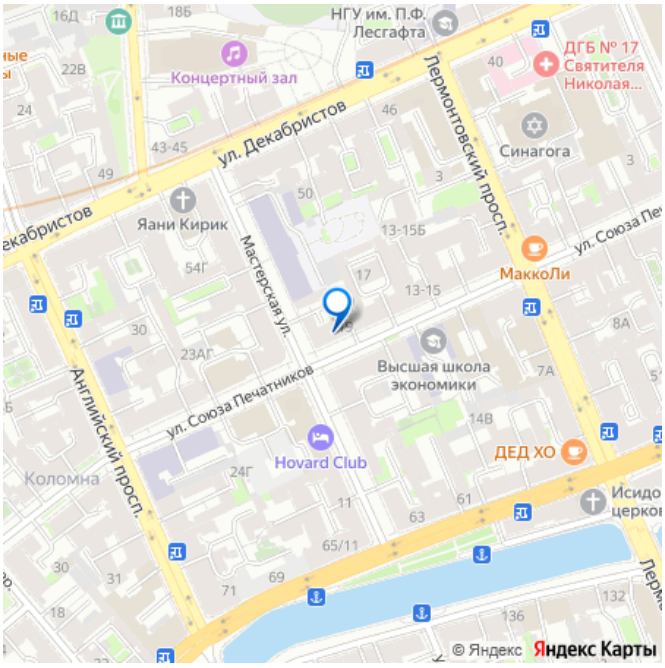

Описание

Продается уютная двухкомнатная квартира с изолированными комнатами на четвертом этаже кирпичного дома, в историческом

центре Санкт Петербурга. Квартира находиться около Мариинского театра, в пешей доступности от метро сенная площадь/ Спасская / Садовая. В ближайшие годы откроется новая станция метро , в 5 минутах ходьбы. Высота потолков 3 метра. На окнах стеклопакеты. Санузел раздельный. В квартире 3 окна, все выходят во двор. Во дворе закрытая территория. На кухне установлена бытовая техника, включая холодильник, свч и газовую плиту. Вся техника и мебель останется в квартире. Прямая продажа , без обременений. Я собственник, документы готовы к продаже. Пишите/звоните , договоримся о просмотре. Агенствам и агентам НЕ беспокоить, в услугах не нуждаюсь.Посылаю далеко и надолго.

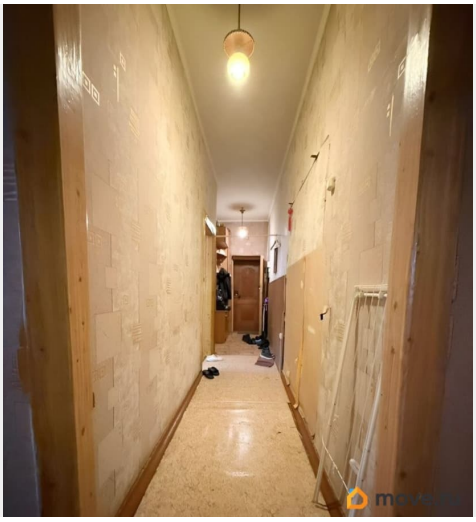

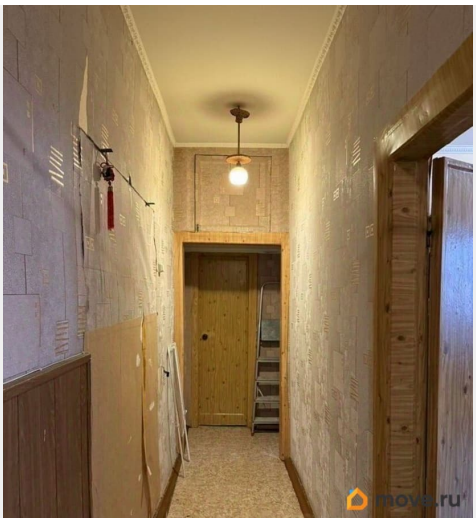

move.ru

move.ru

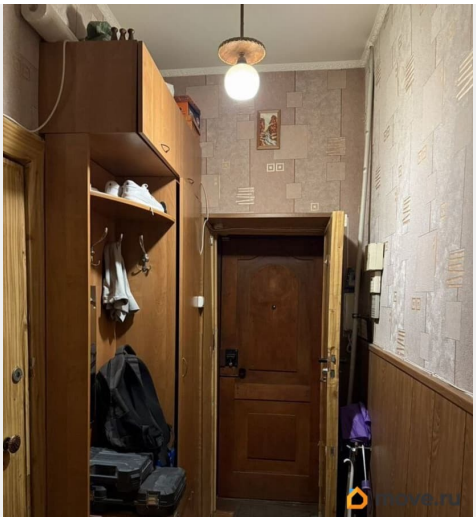
move.ru

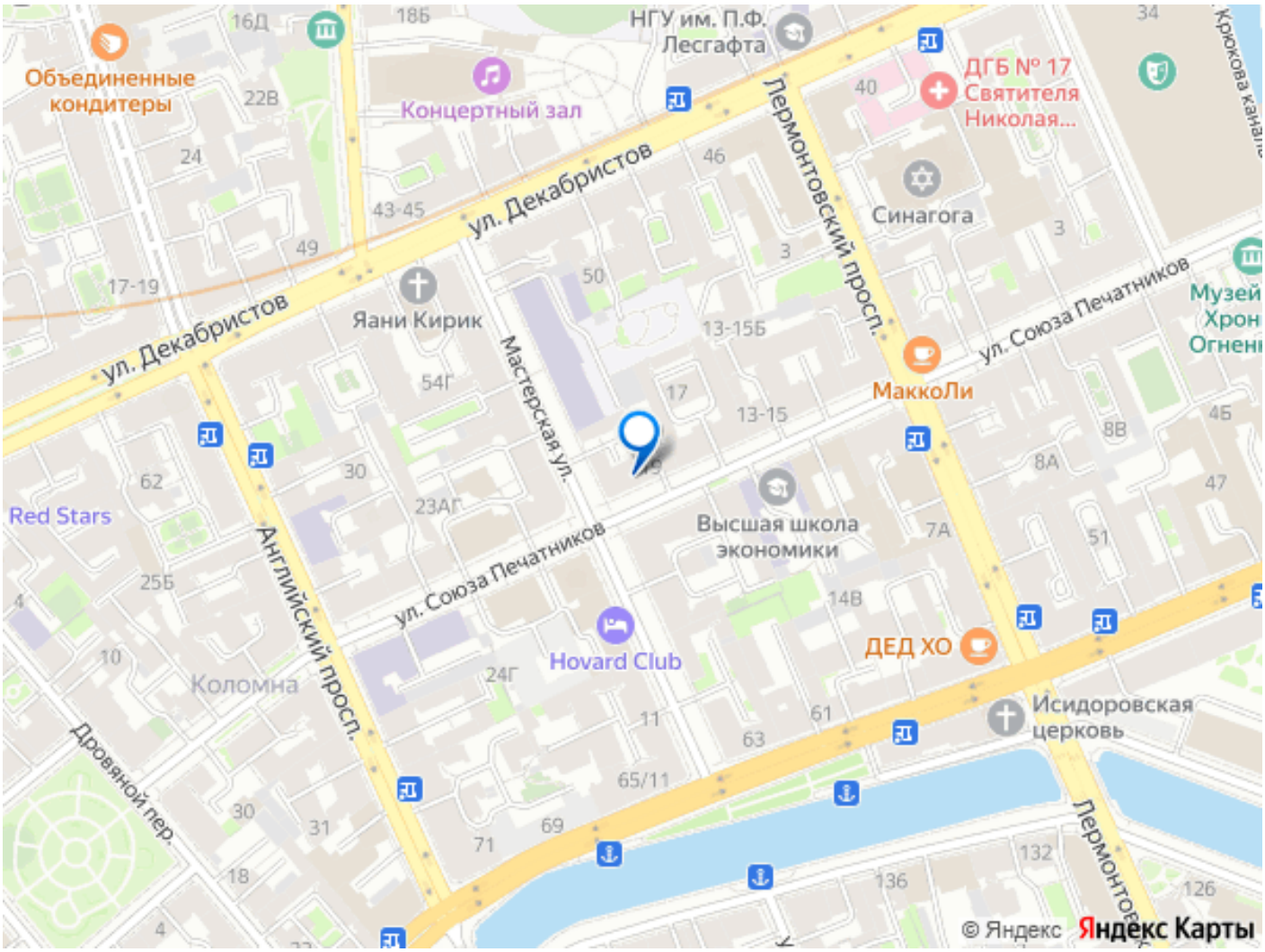
Объединенные кондитеры
Концертный зал
НГУ им. П.Ф. Лесгафта
ДГБ № 17 Святителя Николая...
Синагога
ул. Декабристов
Пермонтовский просп.
Яани Кирик
Мастерская ул.
ул. Союза Печатников
МаккоЛи
Музей Хрон Огнен
Red Stars
Высшая школа экономики
Английский просп.
Hovard Club
ДЕД ХО
Коломна
Исидоровская церковь
Дровяной пер.
Пермонтов
© Яндекс
Яндекс Карты