move.ru
10 лет вместе

https://spb.move.ru/objects/9293438447

Создано: 09.04.2026 в 11:54

Обновлено: 09.04.2026 в 13:07

Мария Александровна Кузькова,
Этажи Санкт-Петербург
79111649553

Санкт-Петербург, улица Панфилова, 5а

10 200 000 ₽

Санкт-Петербург, улица Панфилова, 5а

для заметок

Округ	СПБ, Красногвардейский район
Улица	улица Панфилова

Квартира

Количество комнат	2
Жилая площадь	29.9 м^2
Площадь кухни	8.7 м^2
Общая площадь	51.3 м^2
Этаж	1/3

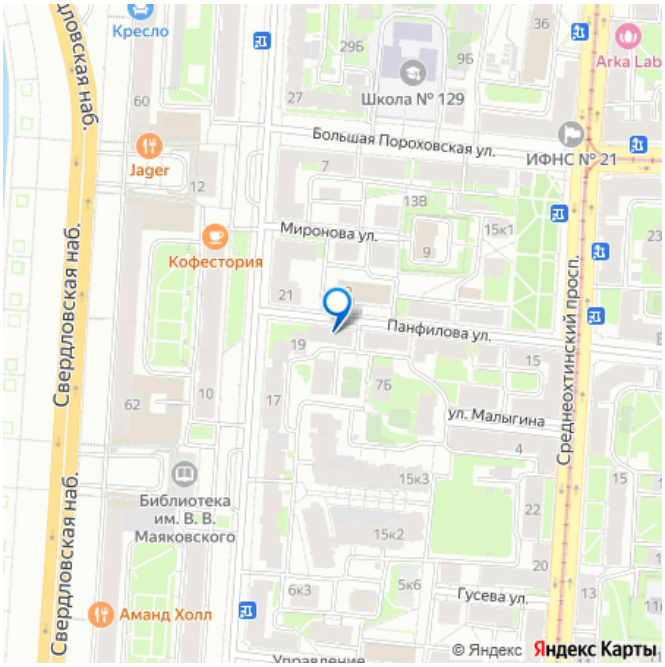

Детали объекта

Тип сделки	Продам
Раздел	Квартиры
Покупка в ипотеку	да

возможна ипотека

Описание

БЕЗ ОБРЕМЕНЕНИЙ НИКТО НЕ ПРОПИСАН 3 ВЗРОСЛЫХ собственника, все в городе, будут на сделке встречка подобрана Отличная планировка: большая комната 19,5 м, есть кладовка 1 м. Высокие потолки 2,95, широкие подоконники 50 см, так как в доме толстые стены. Тихий район, рядом школы и сад. Инфраструктура 5 минут пешком до живописной Свердловской набережной. Из зеленых зон: сад Нева, Полюстровский парк. 15-20 минут до Охта молла Из данной локации можно добраться: - 15 минут на автобусе до Чернышевской -10 минут на автобусе/трамвае до м. Новочеркасская - 15 минут на трамвае до м.Площадь Ленина -25 минут на прямом автобусе до Невского Можно доехать фактически до любой ветки метро, что обеспечивает вам мобильность Дом 1949 года постройки. В 1985 году был сделан кап.ремонт. В 2013 году при ремонте заменили все коммуникации, ВКЛЮЧАЯ ПРОВОДКУ Торг уместен Код пользователя: 175149 Номер в базе: 11882798

move.ru

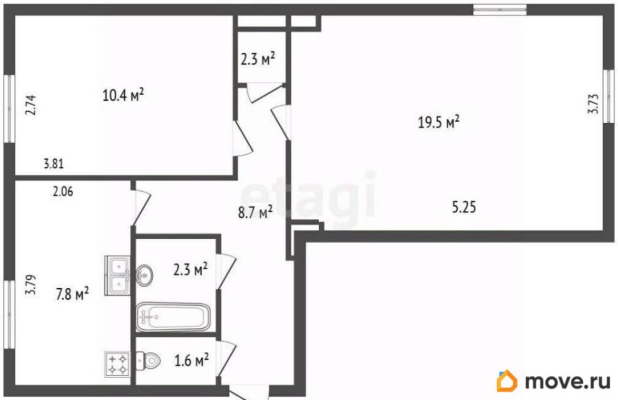
2.3 м²
10.4 м²
2.74
19.5 м²
3.73
3.81
2.06
8.7 м²
5.25
2.3 м²
3.79
7.8 м²
1.6 м²
move.ru

move.ru

move.ru

move.ru

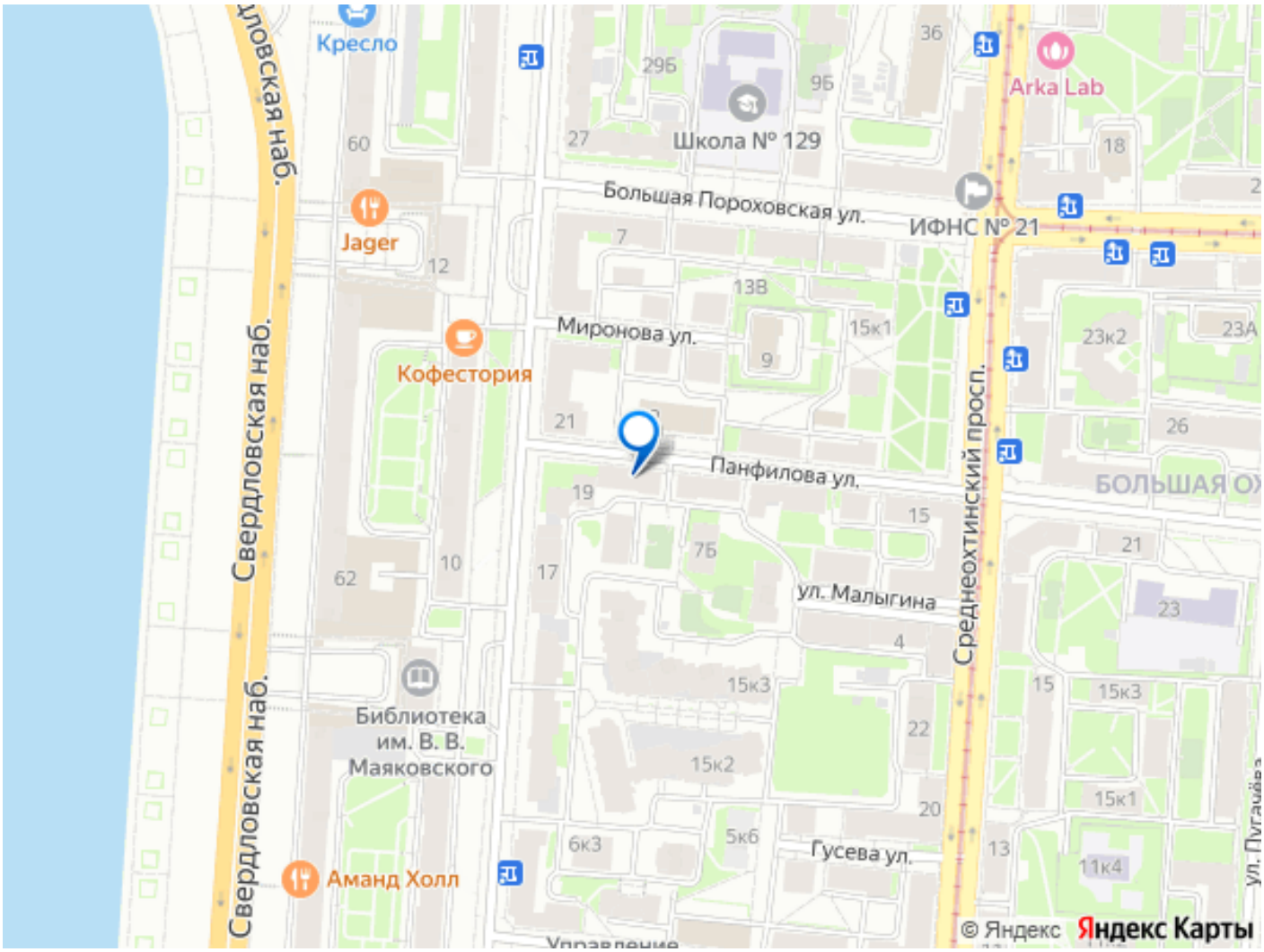

Move.ru - вся недвижимость России