move.ru
10 лет вместе

Создано: 01.12.2025 в 20:03

Обновлено: 20.01.2026 в 01:50

https://spb.move.ru/objects/9287591932

Петербургская Недвижимость, Петербургская Недвижимость

79861286037

для заметок

Санкт-Петербург, Большой Смоленский проспект, Дом 4

21 000 321 ₽

Санкт-Петербург, Большой Смоленский проспект, Дом 4

Округ	СПБ, Невский район
Улица	проспект Большой Смоленский

Квартира

Количество комнат	2
Высота потолков	2.77 м
Жилая площадь	24.2 м^2
Площадь кухни	17.6 м^2
Общая площадь	55.43 м^2
Этаж	2/11

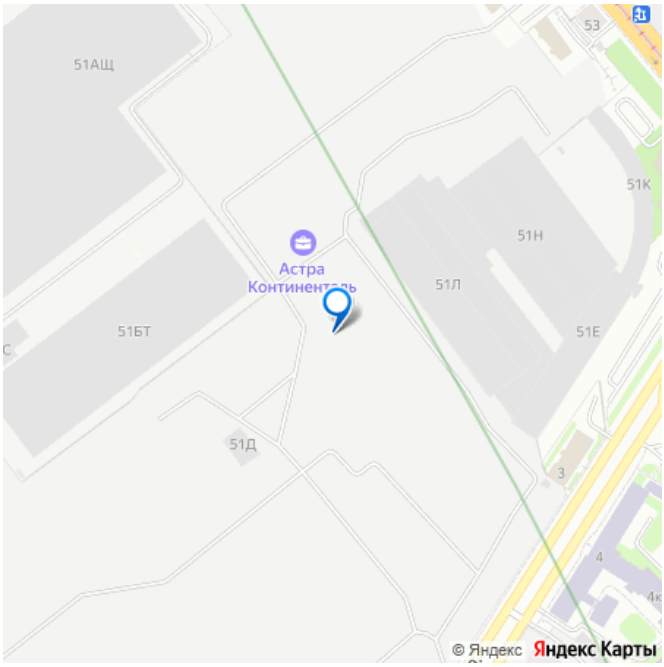

Детали объекта

Тип сделки	Продам
Раздел	Квартиры
Тип балкона	

	балкон
Ремонт	с отделкой
Квартира в новостройке	да
Год сдачи	2 квартал 2028 г.
Покупка в ипотеку	да

возможна ипотека, лифт, парковка

Описание

Продается уютная 2-комнатная квартира от застройщика в жилом комплексе «Астра Континенталь» в активно развивающимся Невском районе. До метро можно добраться пешком всего за 5 минут. Удобная, классическая, функциональная европланировка, большая кухня-гостиная 17.63 м?, вместительная прихожая 5.68 м?. Общая площадь квартиры - 55.43 м?, жилая 24.23 м?, высота потолка 2.77 м. Квартира продается с отделкой «NORD LINE SILVER BK NEW». Что особенного в ЖК «Астра Континенталь»? • Уникальная локация 400 метров до метро, 300 метров до благоустроенной набережной • Самодостаточный квартал со всей инфраструктурой в 3-х км от центра • Впечатляющий объем благоустройства: 30 000 кв. метров рекреационных зон с променадом и гейзерными фонтанами • Масштабный парк «Город Спорта»

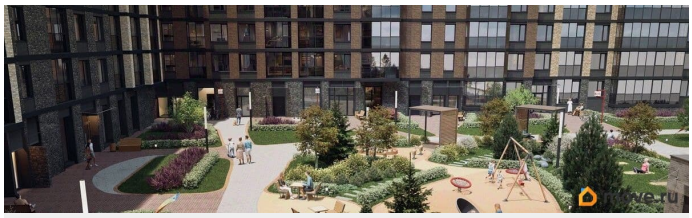

Петербургская Недвижимость

3е-комнатная, 55.43м²

Кол-во комнат	2
Этаж	2 из 11
Общая площадь	55.43м²
Жилая площадь	24.23м²

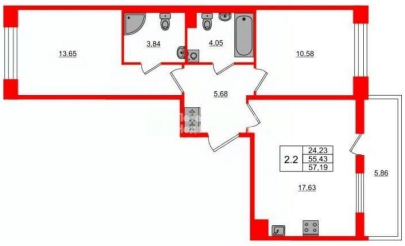

move.ru

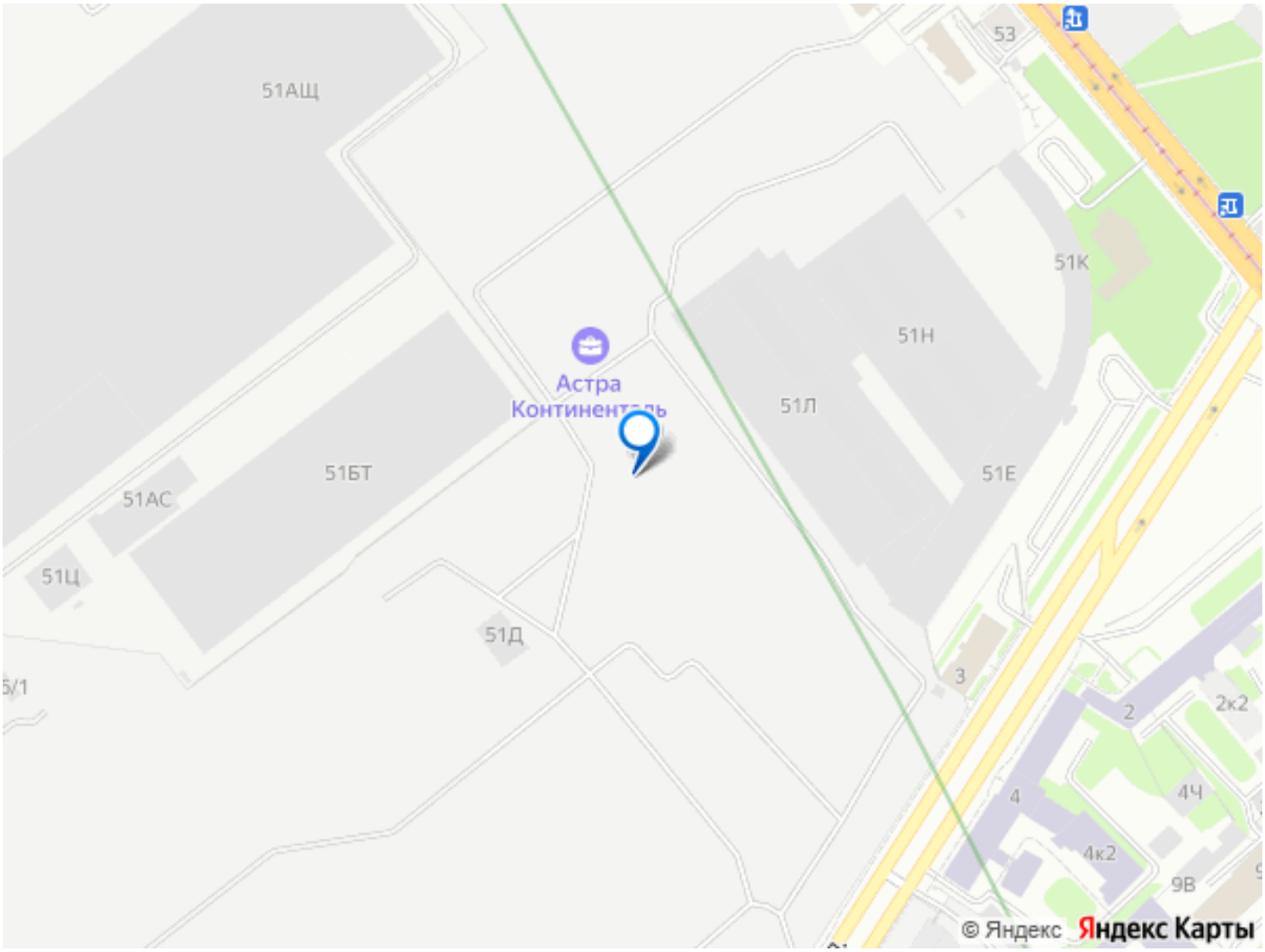

Move.ru - вся недвижимость России