move.ru
10 лет вместе

https://spb.move.ru/objects/9286906845

Создано: 27.11.2025 в 11:38

Обновлено: 09.12.2025 в 08:04

ТРЕСТ, ТРЕСТ

79675663964

13 439 000 ₽

для заметок

Округ

СПБ, Невский район

Квартира

Количество комнат

2

Высота потолков

2.7 м

Жилая площадь

22.6 м^2

Площадь кухни

16.6 м^2

Общая площадь

55.9 м^2

Этаж

15/24

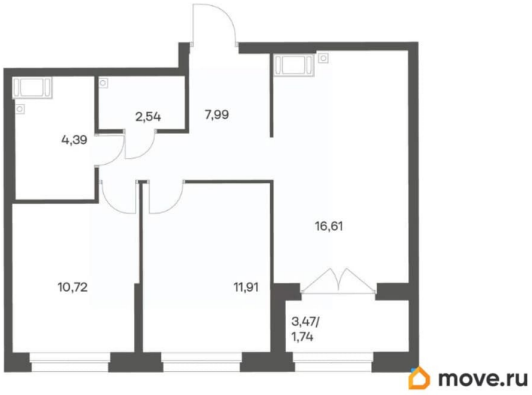

Детали объекта

Тип сделки

Продам

Раздел

Квартиры

Квартира в новостройке

да

Год сдачи

4 квартал 2028 г.

Покупка в ипотеку

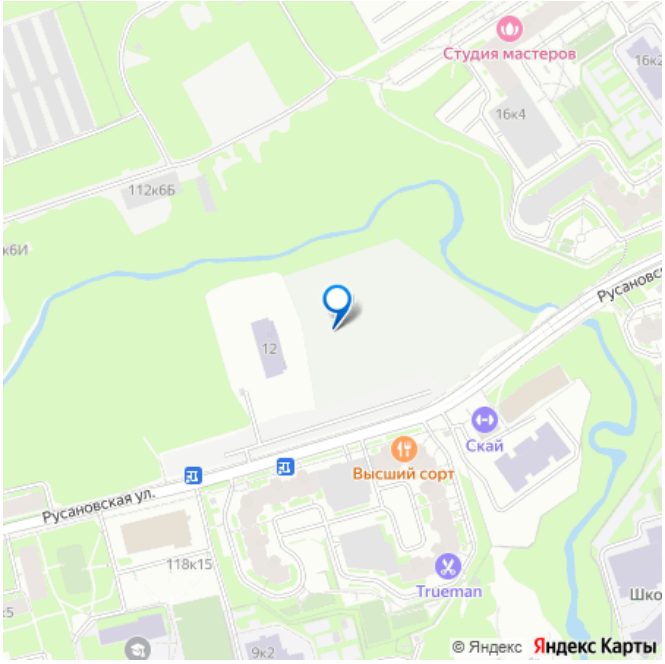

да

возможна ипотека, лифт, парковка

Описание

Продается квартира площадью 55.9 м? на 15 этаже 2 секции в Речной квартал от компании ГК «ТРЕСТ». Площадь кухни 16.61 м?. Семейный жилой комплекс комфорт-класса «Речной квартал» от Группы компаний «ТРЕСТ» расположен в Невском районе Петербурга на пересечении Октябрьской набережной и Русановской улицы. Первая очередь квартала состоит из трёх корпусов, расположенных лучеобразно, чтобы максимально использовать естественное освещение и обеспечить видовые точки на локацию. Проект выделяется современными архитектурными решениями и дизайном. Концепция развития и благоустройства придомовой территории разделена на зоны отдыха, досуга и игровые площадки с учетом возраста и потребностей детей и взрослых. Квартал рассчитан на семейных покупателей, поэтому здесь нет студий: только одно-, двух- и трёхкомнатные квартиры. В проекте представлены квартиры с кухнями-гостиными, мастер-спальнями, гардеробными и кладовыми. «Речной квартал» - современный жилой комплекс с разнообразным благоустройством придомовой территории, просторными европланировками, закрытой охраняемой территорией и подземными паркингами. На территории комплекса уже функционирует детский сад на 110 мест. Также в квартале будет построена общеобразовательная школа на 475 мест с бассейном и стадионом. Открытие школы запланировано на 2029 год. Квартиры в ЖК «Речной квартал» можно

приобрести с готовой отделкой от застройщика. Для покупателей квартир предусмотрено два варианта чистовой отделки «Ваниль» и «Шоколад». Чистовая отделка в квартирах ЖК «Речной квартал» предполагает монтаж натяжных потолков, укладку ламината, оклейку стен обоями под покраску, установку светильников и межкомнатных дверей. При отделке новой квартиры применяются качественные, натуральные и экологичные материалы, монтируется стильная импортная сантехника европейских брендов. Застройщик АО «Специализированный застройщик «Строительный трест».

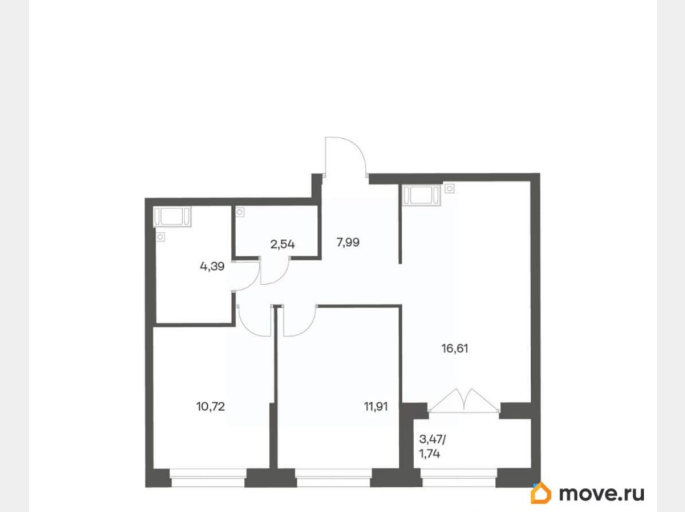

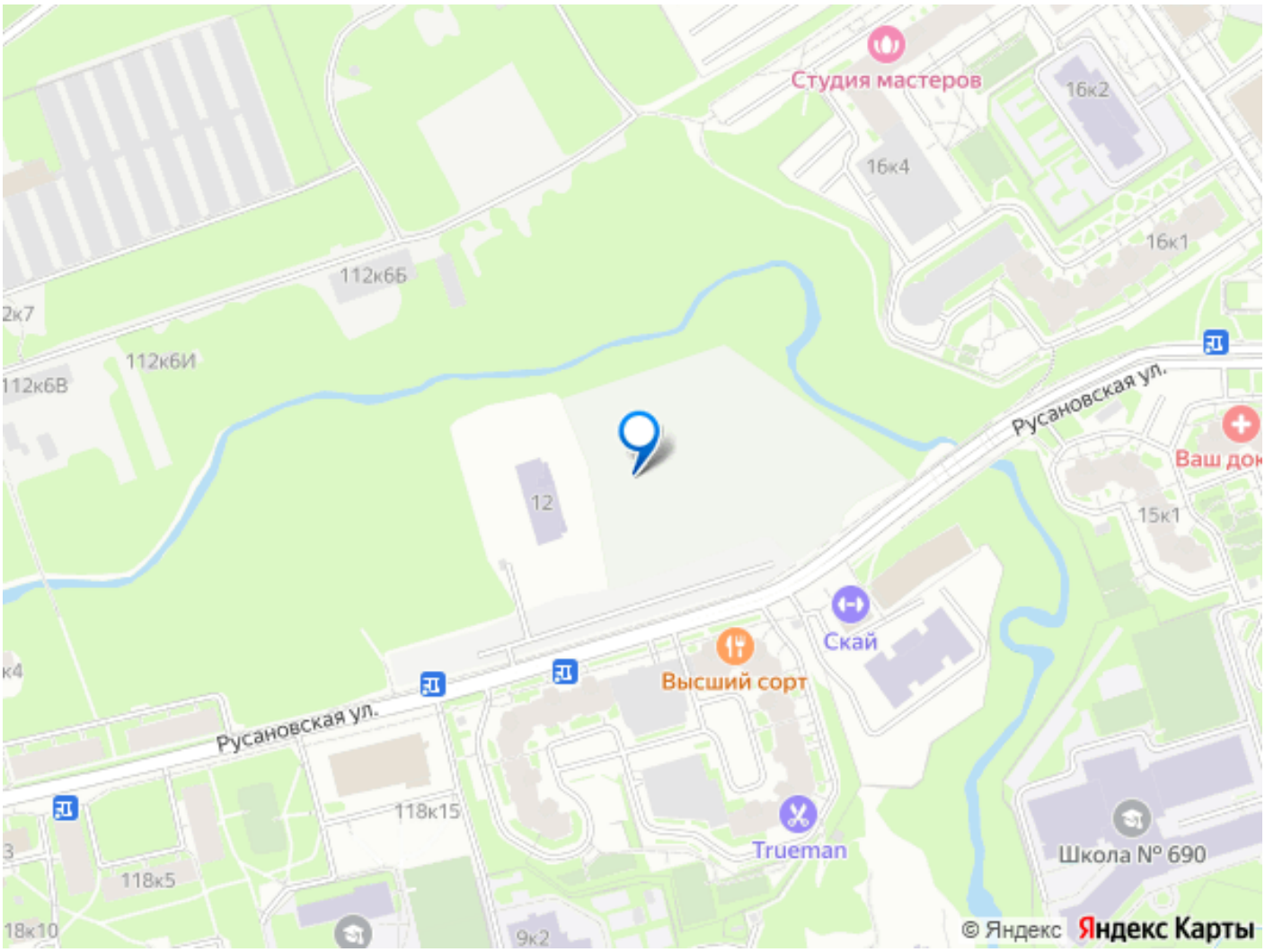

Move.ru - вся недвижимость России