move.ru
10 лет вместе

https://spb.move.ru/objects/9290245701

Создано: 18.02.2026 в 17:16

Обновлено: 20.03.2026 в 16:43

Галина Саломатова, АЗБУКА Недвижимости

79817960103

Санкт-Петербург, улица Маршала Казакова, 1к2Г

11 300 000 ₽

Санкт-Петербург, улица Маршала Казакова, 1к2Г

для заметок

Округ	СПБ, Кировский район
Улица	улица Маршала Казакова

Квартира

Количество комнат	2
Высота потолков	2.5 м
Жилая площадь	31 м^2
Площадь кухни	7.6 м^2
Общая площадь	56.6 м^2
Этаж	9/16

Детали объекта

Тип сделки	Продам
Раздел	Квартиры
Тип балкона	

	балкон
Тип санузла	раздельный
Вид из окна	на улицу
Ремонт	косметический
Покупка в ипотеку	да

возможна ипотека, лифт, парковка

Описание

Предлагаю к продаже уютную двухкомнатную квартиру (общая площадь 56,6 кв.м.) в кирпичном доме 1977 г. постройки, дом ЖСК. Две изолированные комнаты 19 и 12 кв.м. правильной формы. В большой комнате два окна. Из комнаты 12 кв.м. выход на балкон. Кухня не стандартной планировки - есть где приложить дизайнерские способности, возможно расширение за счет переноса перегородок. Сан.узлы раздельные, просторные, в ванной комнате помещается большая стиральная машина. Большой просторный коридор. Дом расположен на пресечении транспортных потоков, в пешей доступности метро Автово, Ленинский пр. Открылась новая станция Юго-Западная. Район благоустроенный, у парадной булочная Ф. Вольчека, рядом торговые точки, через дорогу ТЦ Континент. Для семьи с детьми: детские сады и школа расположены внутри квартала. Прямой выезд в Стрельню, Петергоф, в стороны залива. В квартире один собственник с 1995 года, он же и зарегистрирован. Альтернативная покупка подобрана. Просмотры в любое

согласованное время. Чтобы согласовать просмотр, лучше звоните.

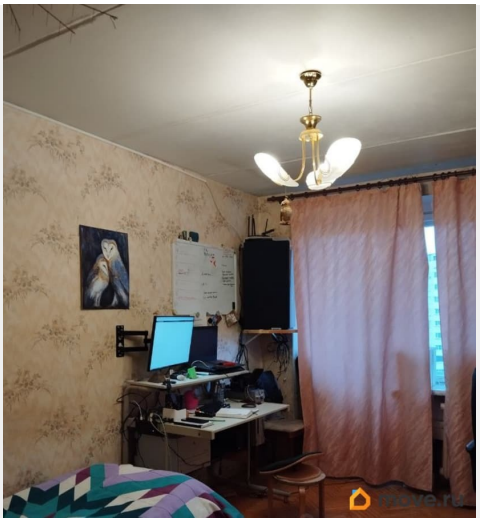

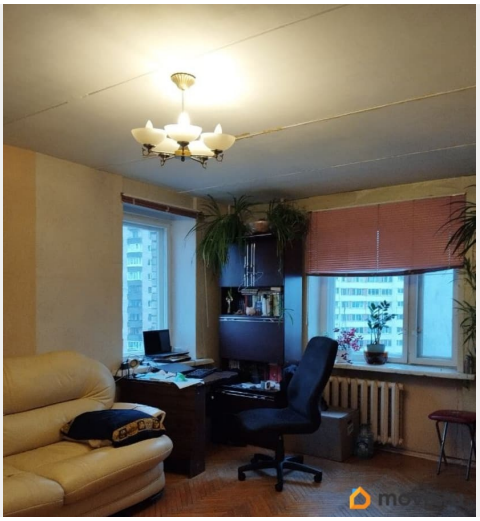

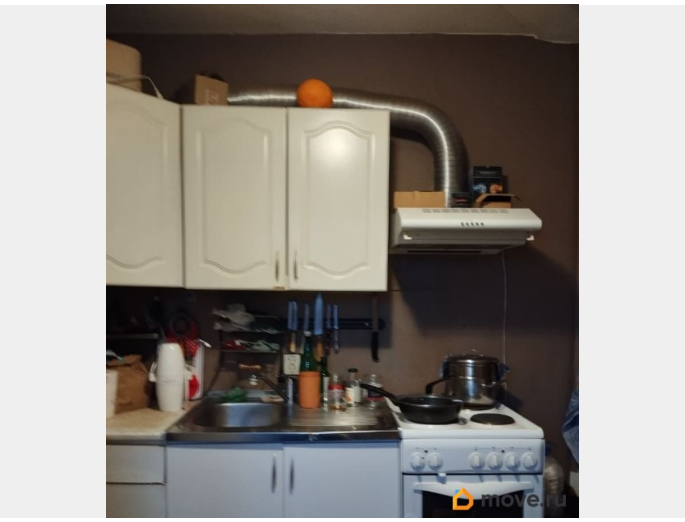

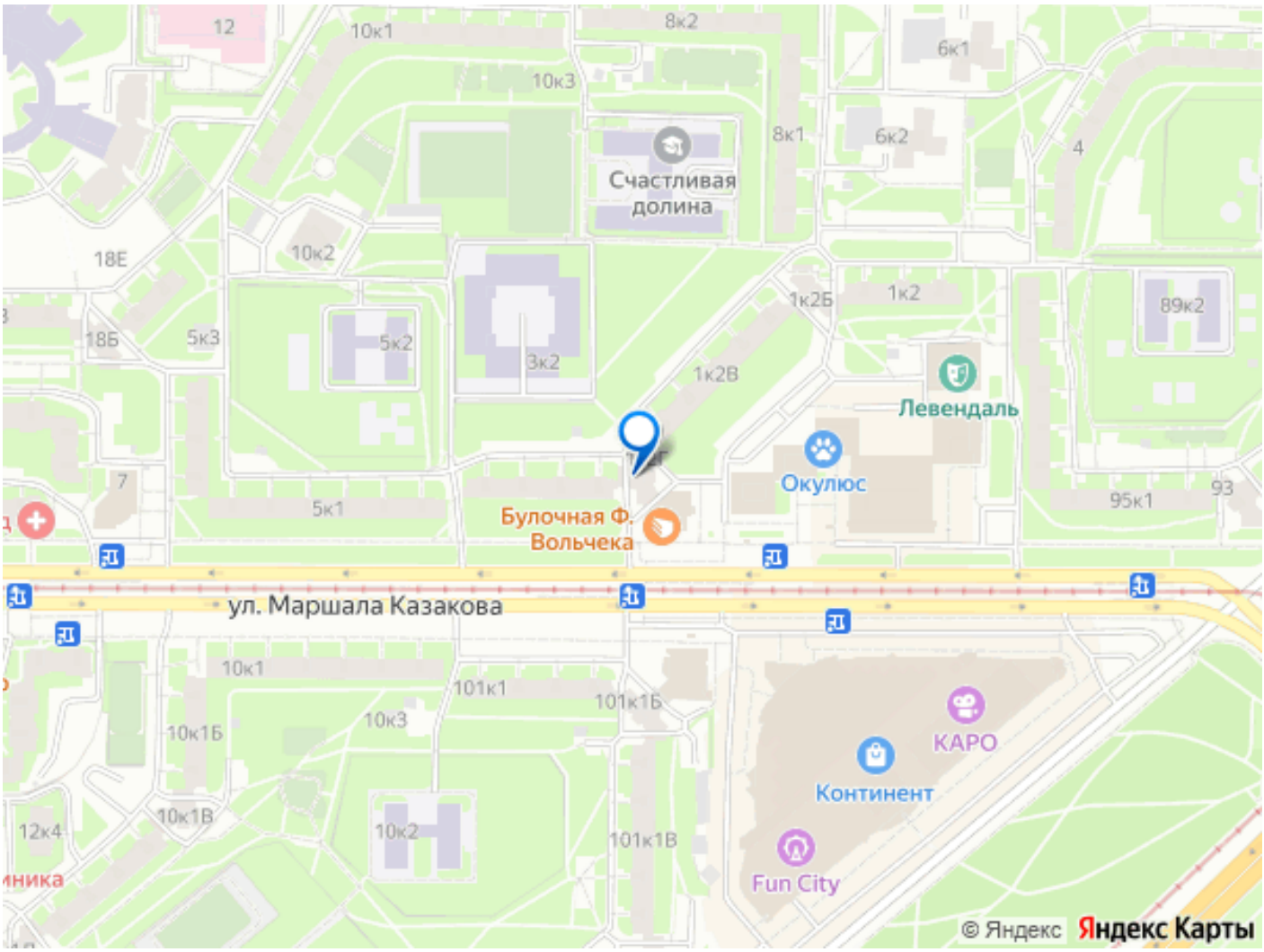
12
10к1
8к2
6к1
10к3
8к1
6к2
4
Счастливая долина
18Е
10к2
1к2Б
1к2
89к2
18Б
5к3
5к2
3к2
1к2В
Левендаль
Окулюс
7
5к1
95к1
93
Булочная Ф. Вольчека
ул. Маршала Казакова
10к1
101к1
101к1Б
10к1Б
10к3
КАРО
Континент
12к4
10к1В
10к2
101к1В
Fun City
© Яндекс
Яндекс Карты