move.ru
10 лет вместе

Создано: 17.02.2026 в 01:23

Обновлено: 15.03.2026 в 01:32

https://spb.move.ru/objects/9290013415

ТИШИН, ТИШИН

89251234567

для заметок

Санкт-Петербург

10 240 340 ₽

Санкт-Петербург

Квартира

Количество комнат	2
Общая площадь	57.5 м^2
Этаж	10/12

Детали объекта

Тип сделки	Продам
Раздел	Квартиры
Ремонт	с отделкой
Квартира в новостройке	да

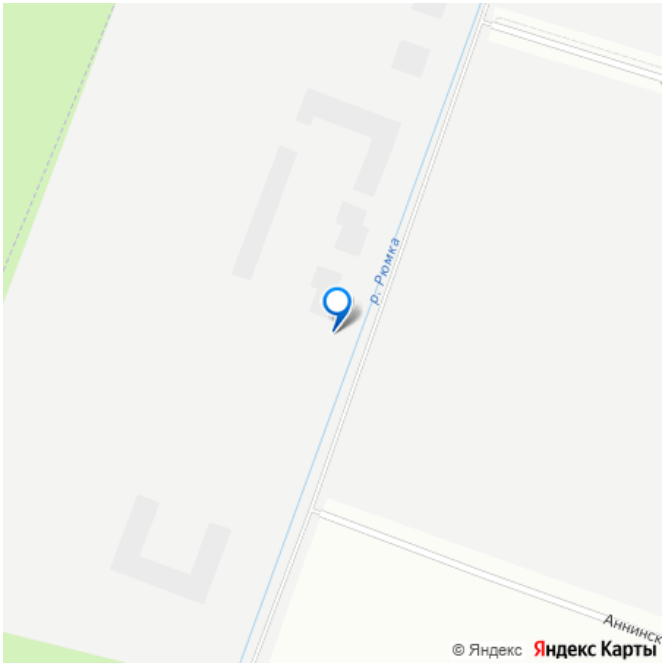

Описание

Продаётся 2-комнатная квартира №63 с отделкой, площадью 57,53 кв.м., на 10 этаже. Дом №3.2-1 комфорт-класса, 12 этажей, в окружении леса и малоэтажной застройки. Проект с умным домом. РАСПОЛОЖЕНИЕ И БЛАГОУСТРОЙСТВО ЖК «Тишин» расположен в поселке Новоселье в окружении природы —

рядом находятся Гореловский лес и Шунгеровский заказник, что делает его идеальным для любителей чистого воздуха и покоя. Особенность комплекса — это благоустроенные дворы с зонами для отдыха, спорта и игр, а также центральный бульвар протяженностью 1 км с велодорожками, спортивными площадками и зонами для прогулок. На территории комплекса предусмотрены детские сады, школа, коммерческие помещения и паркинги, что создает комфортную среду для жизни. Три уровня умного дома 1. Уровень квартира • Управление освещением, климатом и водоснабжением через мобильное приложение или голосового помощника. • Система защиты от протечек воды с автоматическим перекрытием стояков. • Пожарная сигнализация с уведомлениями в режиме реального времени. 2. Уровень дома • Онлайн-доступ к видеонаблюдению, включая просмотр архива. • Контроль доступа на этажах через СКУД (систему контроля и управления доступом). 3. Уровень ЖК • Единое мобильное приложение Wise City для общения с управляющей компанией, оплаты счетов и сервисных заявок. ГК «ЕДИНО» ГК «Едино» — один из лидеров рынка недвижимости Северо-Запада с 24-летним опытом. Компания известна высокими стандартами качества и соблюдением сроков сдачи объектов. В цифрах: Более 50 реализованных проектов. 60 000+ счастливых жителей. Мы организуем для вас бесплатный трансфер до офиса продаж и обратно!

ТИШИН
квартал центральный

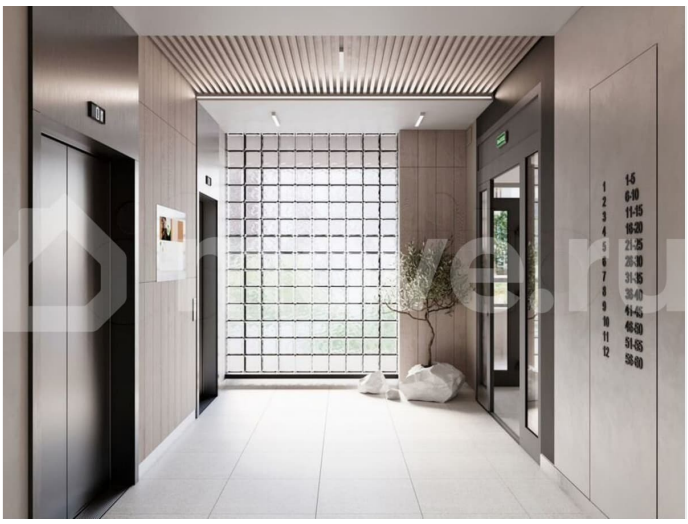

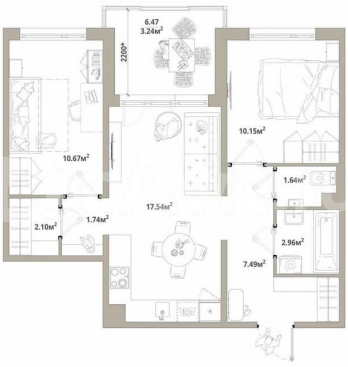
6.47
3.24м²
230°
10.15м²
10.67м²
1.64м²
17.54м²
1.74м²
2.10м²
2.96м²
7.49м²

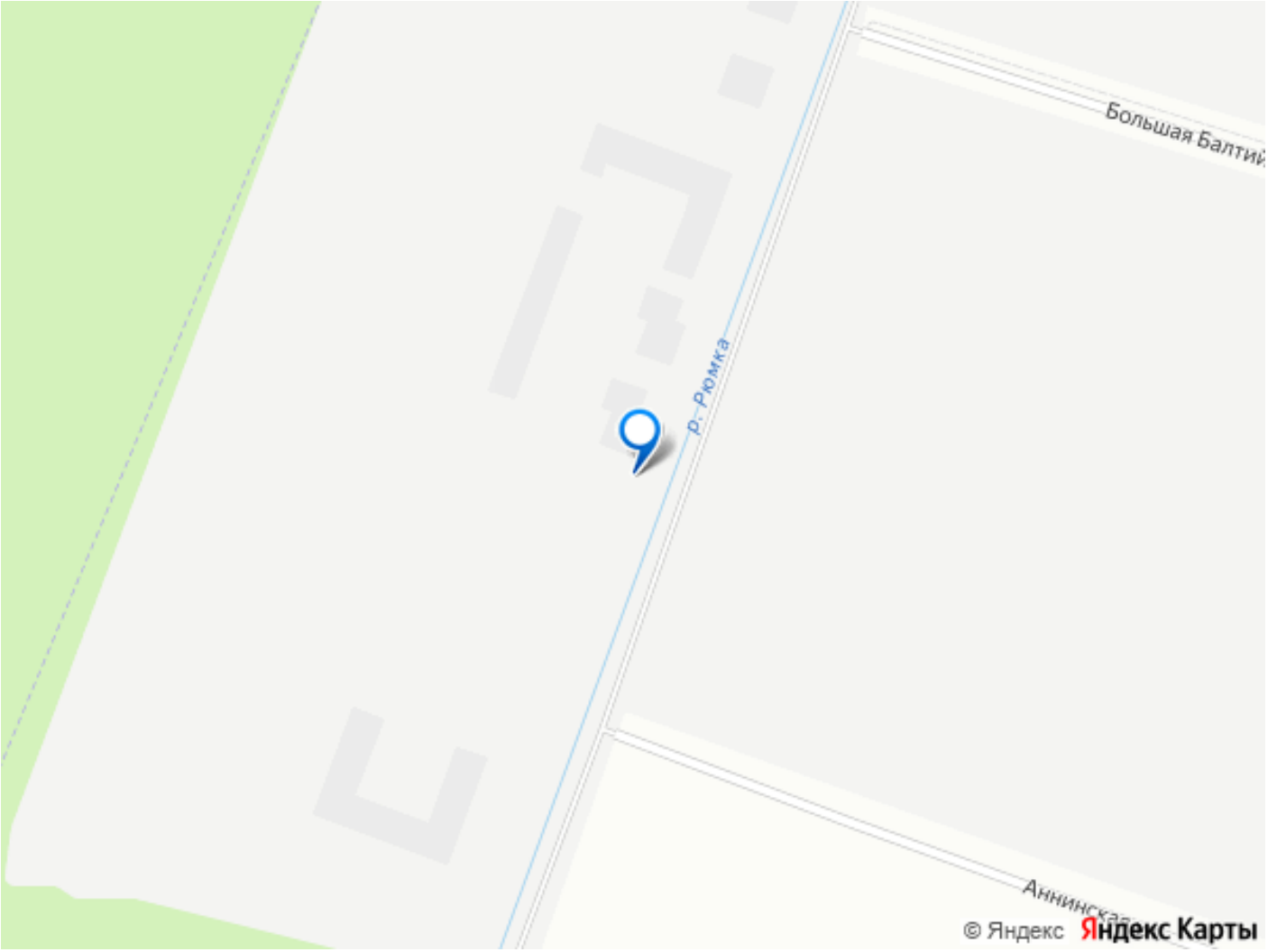

Move.ru - вся недвижимость России