move.ru
10 лет вместе

Создано: 03.03.2026 в 12:16

Обновлено: 06.04.2026 в 09:30

https://spb.move.ru/objects/9290790252

Системное агентство недвижимости,
Системное агентство недвижимости

79811322921,79112657812

Санкт-Петербург, Ропшинская улица, 19

39 900 000 ₽

Санкт-Петербург, Ропшинская улица, 19

для заметок

Округ	СПБ, Петроградский район
Улица	улица Ропшинская

Квартира

Количество комнат	3
Высота потолков	3 м
Жилая площадь	44.2 м^2
Площадь кухни	45 м^2
Общая площадь	124 м^2
Этаж	6/6

Детали объекта

Тип сделки	Продам
Раздел	Квартиры
Тип санузла	раздельный

Вид из окна

во двор

Ремонт

дизайнерский

Покупка в ипотеку

да

возможна ипотека, лифт, парковка

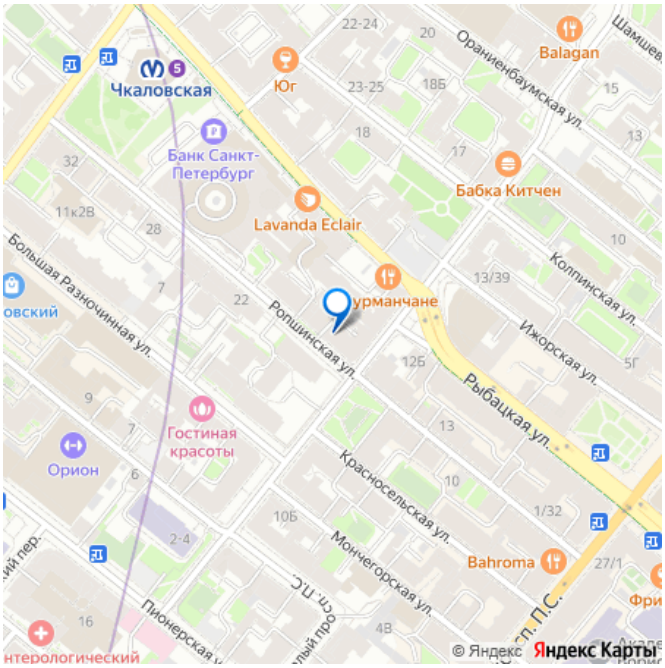

Описание

Центр города, 5 минут пешком до м. Чкаловская и 16 минут до м. Петроградская О доме: дом после капитального ремонта металлические перекрытия высокие потолки 3 метра окна выходят на Малый пр. и крыши Петербурга, из окон виден салют есть пассажирский лифт Что делает эту квартиру особенной: Современный ремонт 2025 г. с дорогими материалами, продуманный дизайн Вся необходимая техника Просторная кухня-гостиная 45 м? с роскошным видом на крыши Раздельный санузел, есть и душ и ванная Мастер-спальня с гардеробной решит вопрос хранения Отдельное техническое помещение (стирка, сушка, хранение) Условия покупки: • Прямая продажа от взрослого собственника • Готовы к оперативной сделке • Без обременений, перепланировка узаконена

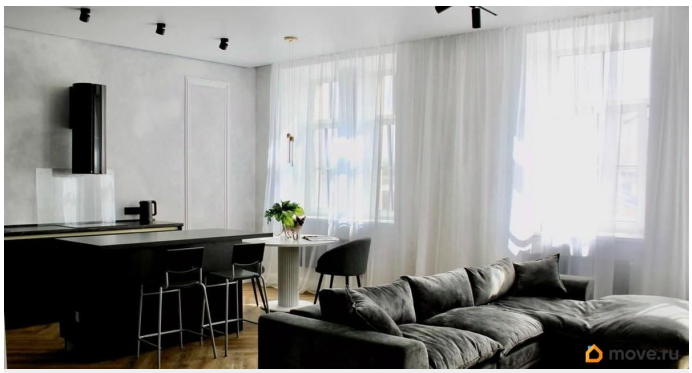

move.ru

move.ru

move.ru

move.ru

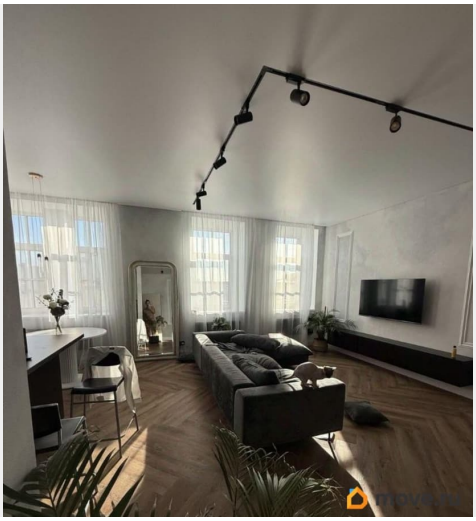

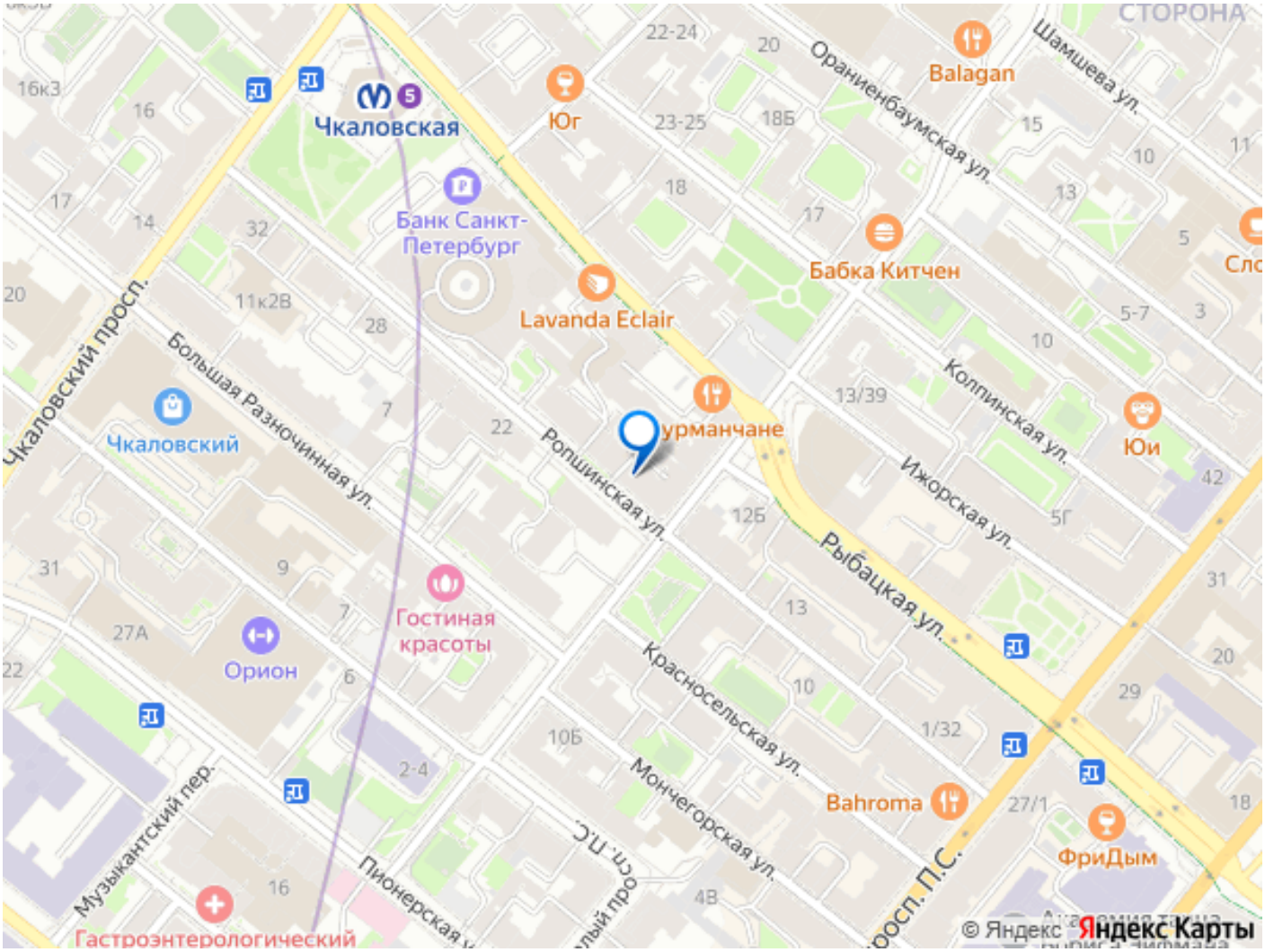

Move.ru - вся недвижимость России