move.ru
10 лет вместе

https://spb.move.ru/objects/9291495548

Создано: 10.03.2026 в 16:51

Обновлено: 10.03.2026 в 15:53

Иван Томилов, Школа Недвижимости

79119561458

Санкт-Петербург, Петровский проспект, 22

62 000 000 ₽

Санкт-Петербург, Петровский проспект, 22

для заметок

Округ

СПБ, Петроградский район

Улица

Петровский переулок

Квартира

Количество комнат

3

Высота потолков

2.7 м

Жилая площадь

75.2 м^2

Площадь кухни

27.8 м^2

Общая площадь

132.3 м^2

Этаж

7/8

Детали объекта

Тип сделки

Продам

Раздел

Квартиры

Тип балкона

	балкон и лоджия
Тип санузла	
	совмещенный
Вид из окна	
	на улицу
Ремонт	
	без ремонта
Покупка в ипотеку	
	да

возможна ипотека, лифт, парковка

Описание

ЖК Familia — это новый премиальный комплекс в самом сердце Санкт-Петербурга, куда вы захотите переехать сами и пригласить своих родных и близких. Расскажите о нем своим друзьям. Здания гармонично вписываются в архитектурный облик города, сочетая в себе элементы модерна и ар-деко. Комплекс продуман до мелочей, предлагает интересные планировки квартир и просторный двухуровневый подземный паркинг. На первом этаже расположены коммерческие помещения. Внутренние дворы закрыты и благоустроены, оборудованы двумя детскими площадками и центральной зоной отдыха. Для детей предусмотрен детский сад на 100 мест. В комплексе установлены системы видеонаблюдения и охраны, а также системы контроля доступа и круглосуточное охранное сопровождение. Светлые тона в отделке холлов и элементы из металла и золота придают интерьеру строгость и праздничную атмосферу. Если вы мечтаете о квартире в центре Петербурга, рядом с водой и с современными удобствами, мы приглашаем

вас на просмотр лучших предложений на Петровском острове! Мы предлагаем привлекательные цены, быструю сделку и выгодные условия ипотеки, чтобы покупка прошла комфортно, безопасно и оперативно. Звоните, мы оперативно организуем показ. К сделке готовы! Номер объекта: #1/538126/24116

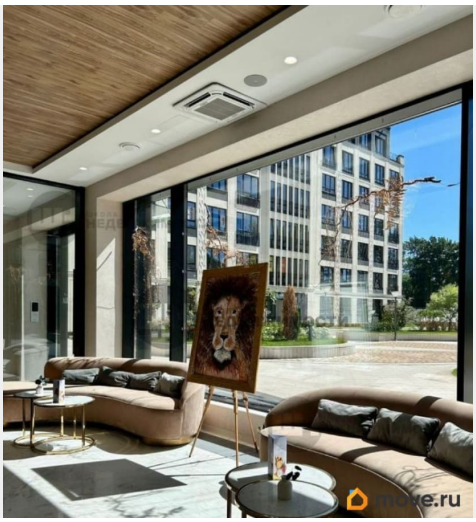

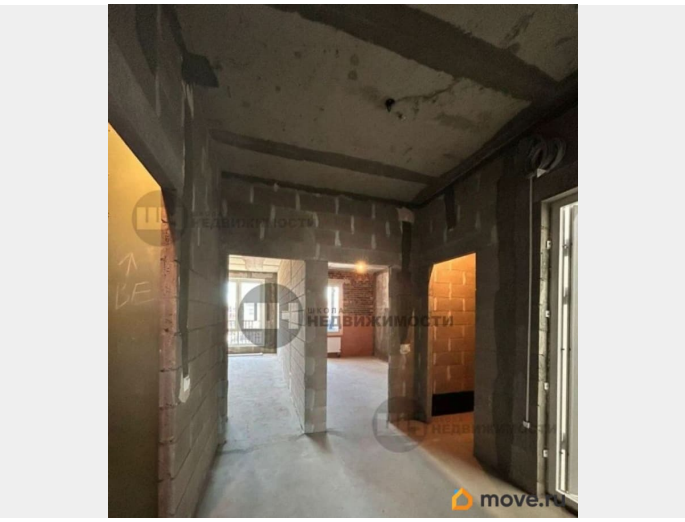

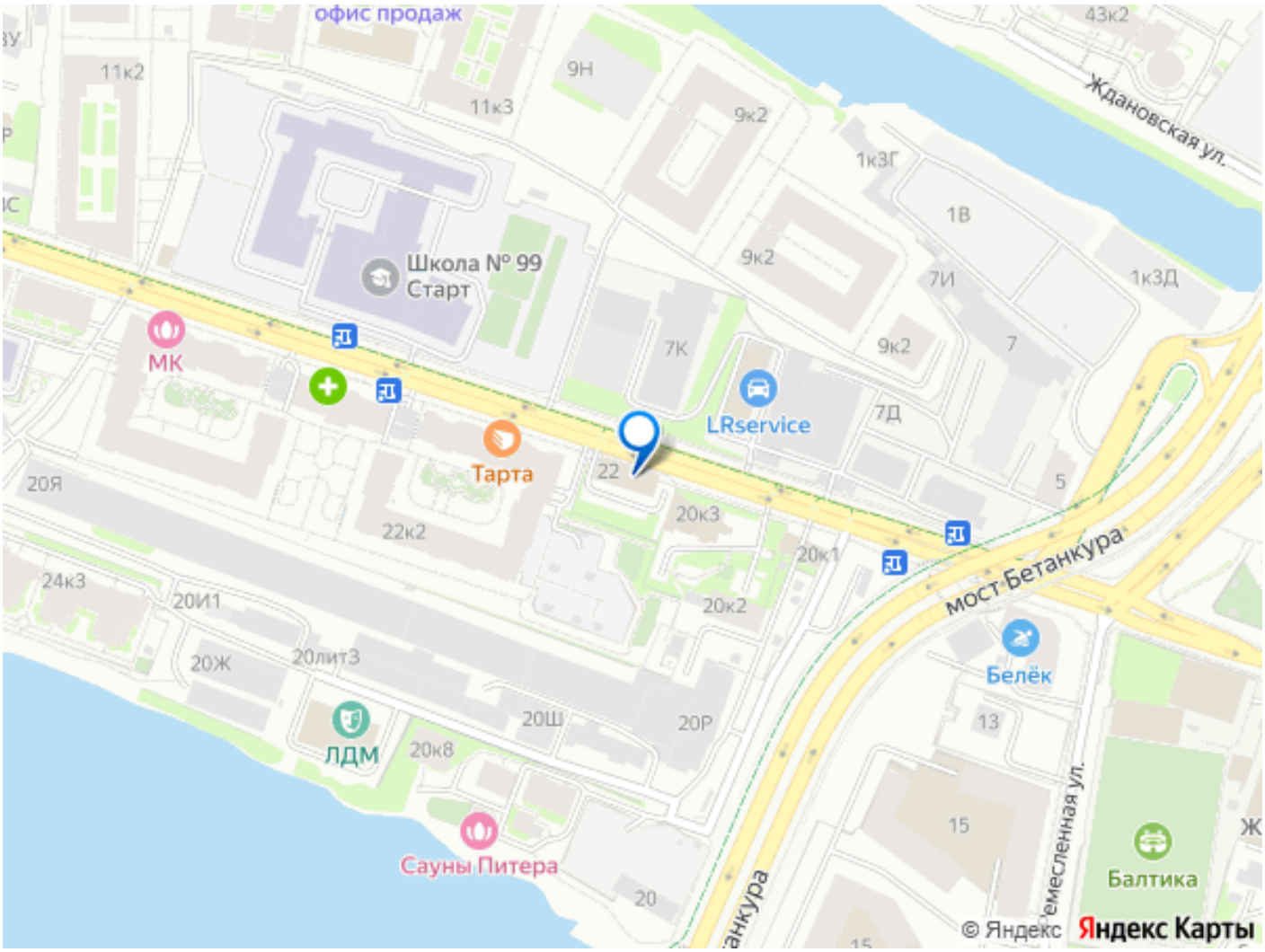

Move.ru - вся недвижимость России