move.ru
10 лет вместе

https://spb.move.ru/objects/9293380959

Создано: 30.10.2025 в 23:52

Обновлено: 09.04.2026 в 11:45

Собственник

79117282445

Санкт-Петербург, Гранитная улица, 46К3

33 000 000 ₽

Санкт-Петербург, Гранитная улица, 46К3

для заметок

Округ

СПБ, Красногвардейский район

Улица

улица Гранитная

Квартира

Количество комнат

3

Высота потолков

2.8 м

Жилая площадь

83 м²

Площадь кухни

25.4 м²

Общая площадь

143.2 м²

Этаж

4/5

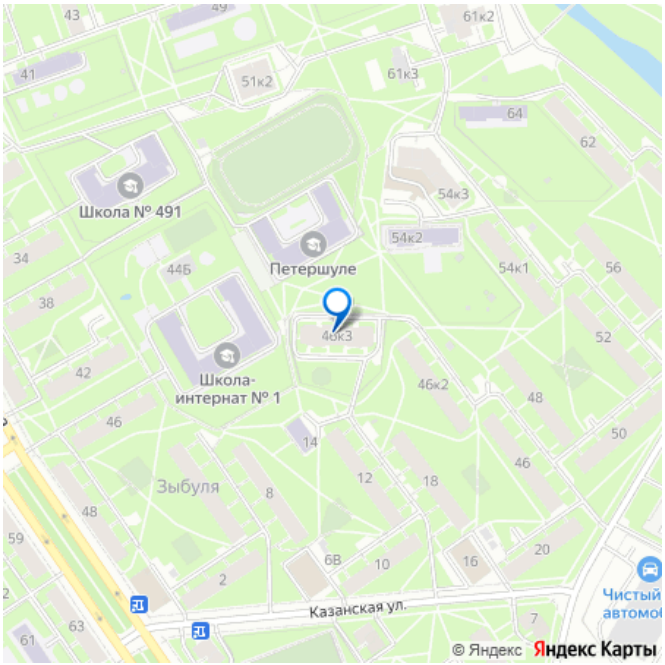

Детали объекта

Тип сделки

Продам

Раздел

Квартиры

Тип балкона

лоджия

Тип санузла	совмещенный
Вид из окна	во двор
Ремонт	дизайнерский
Покупка в ипотеку	да

возможна ипотека, парковка

Описание

Продается 4-комнатная евро-квартира в уникальном кирпичном доме (2006 г.). Просторные комнаты с панорамными окнами на три стороны, высокие потолки и гардеробные в каждой спальне. Кухня-гостиная 25,4 м? с техникой и теплым полом (раковина у окна!). Утепленная лоджия. Два санузла, ванная с окном. В подарок — машино-место во дворе. В доме только большие квартиры (от 70 м?), на площадке всего 2 соседа. Закрытая территория с видеонаблюдением, дистанционный въезд. Рядом — немецкая гимназия Петершуле, несколько государственных школ и детских садов. Пешком: метро Новочеркасская (12 мин), парк, ТЦ Заневский каскад. Уютная квартира для комфортной жизни. Звоните, покажут в удобное время!

move.ru

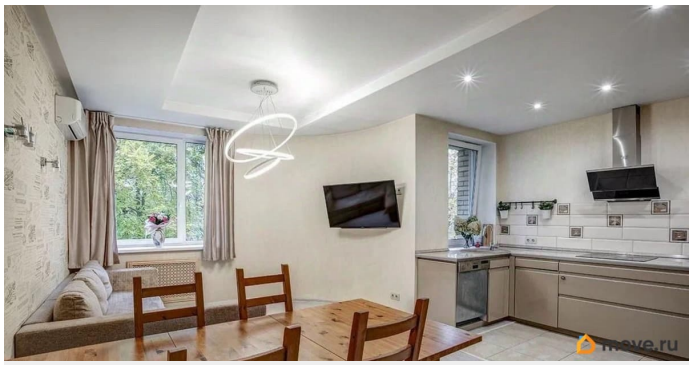
move.ru

move.ru

move.ru

move.ru

move.ru

move.ru

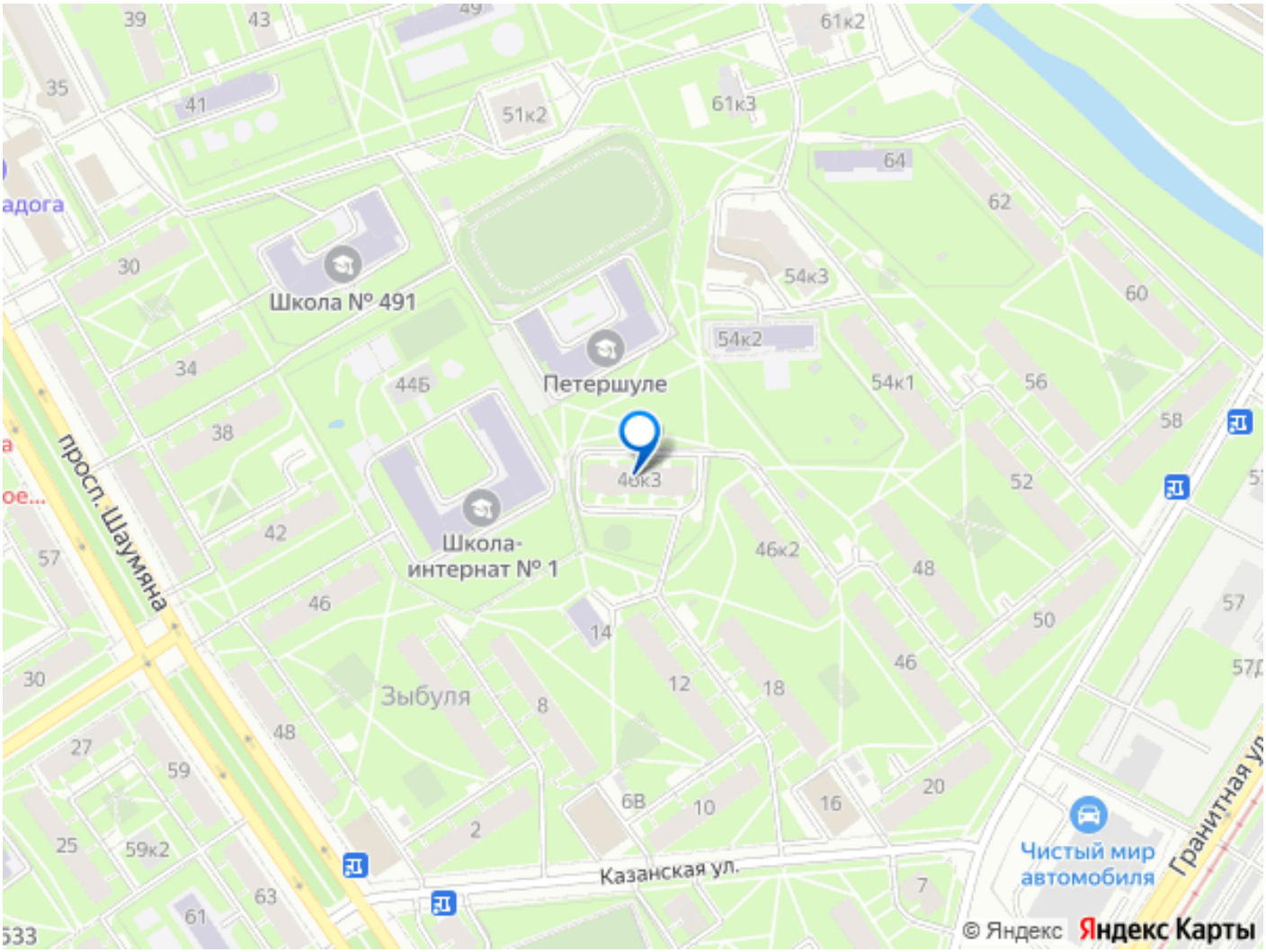

Move.ru - вся недвижимость России