move.ru
10 лет вместе

Создано: 26.01.2026 в 11:08

Обновлено: 13.03.2026 в 21:57

https://spb.move.ru/objects/9291027338

Отдел продаж, Бесплатная консультация

79230577907

9 550 000 ₽

для заметок

Округ

СПБ, Пушкинский район

Квартира

Количество комнат	3
Высота потолков	2.7 м
Общая площадь	50.6 м^2
Этаж	8/10

Детали объекта

Тип сделки	Продам
Раздел	Квартиры
Квартира в новостройке	да
Год сдачи	1 квартал 2027 г.

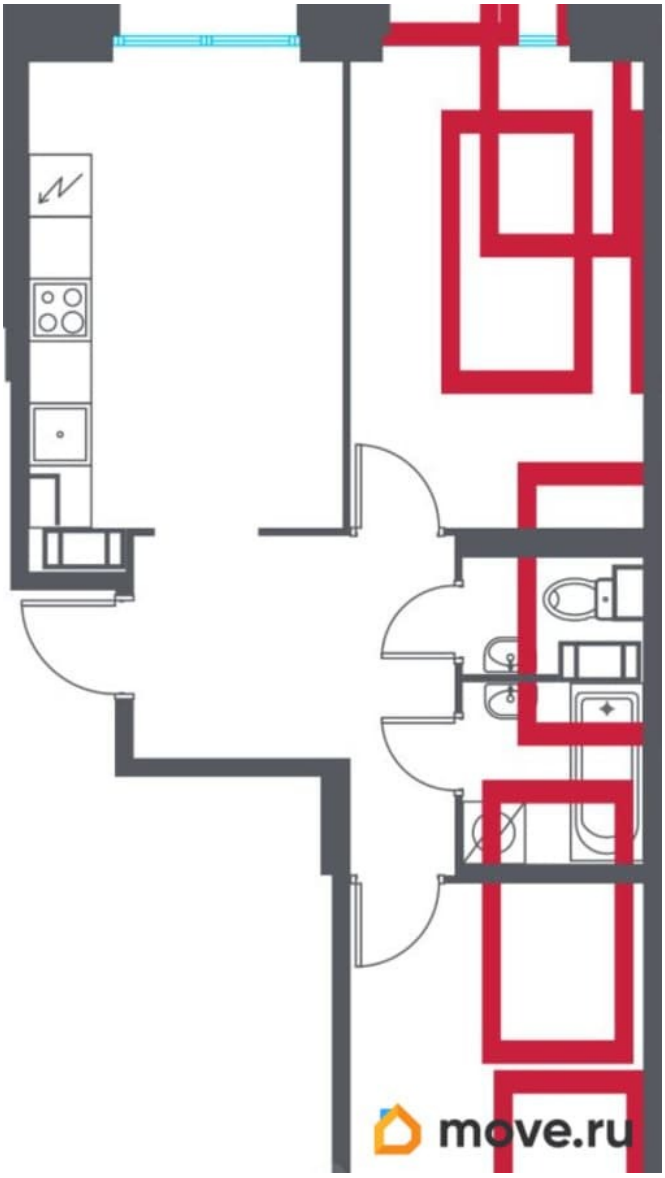

лифт

Описание

Продаётся 3-комнатная квартира в строящемся доме (Корпус 3 (уч. 1)), срок сдачи: I-кв. 2027, общей площадью 50.6 кв.м.,

на 8 этаже. Новый жилой комплекс «Город-спутник Южный» от застройщика «ЗАСТРОЙ» расположен по адресу: г. Санкт-Петербург, Пушкинский район, г. Пушкин, тер.Лесное, уч.4

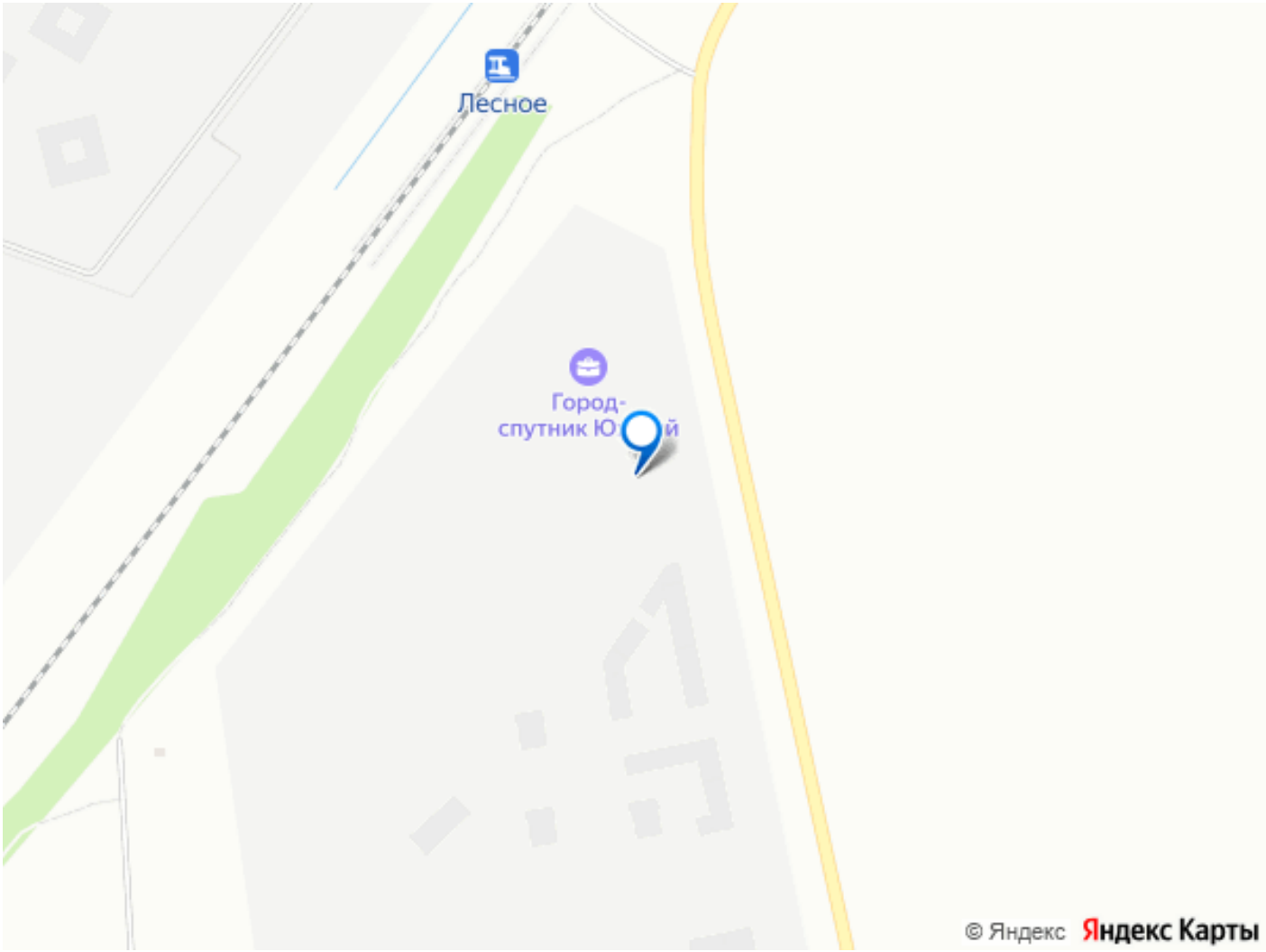
Лесное
Город-
спутник Ю й
© Яндекс Яндекс Карты