move.ru
10 лет вместе

https://spb.move.ru/objects/9290714606

Создано: 01.03.2026 в 11:47

Обновлено: 10.03.2026 в 22:51

Петербургская Строительная Компания, Петербургская Строительная Компания

79830670577

Санкт-Петербург, Полюстровский проспект, 87

29 663 875 ₽

Санкт-Петербург, Полюстровский проспект, 87

для заметок

Округ

СПБ, Калининский район

Улица

проспект Полюстровский

Квартира

Количество комнат

3

Высота потолков

2.7 м

Жилая площадь

37.6 м^2

Площадь кухни

14.6 м^2

Общая площадь

76.75 м^2

Этаж

9/13

Детали объекта

Тип сделки

Продам

Раздел

Квартиры

Тип балкона

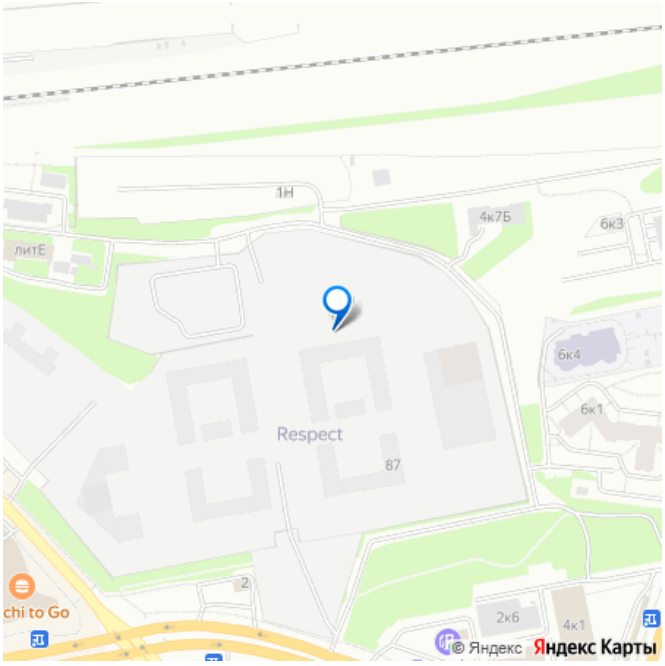

	лоджия
Тип санузла	совмещенный
Вид из окна	на улицу
Ремонт	с отделкой
Квартира в новостройке	да
Год сдачи	4 квартал 2027 г.

лифт

Описание

Трехкомнатная квартира от застройщика с отделкой в ЖК «RESPECT» на 9 этаже. Общая площадь: 76.75 кв.м., жилая: 37.56 кв.м., площадь просторной кухни-столовой: 14.59 кв.м. Квартира угловая, окна обеспечивают равномерное освещение в течение дня. В квартире одна лоджия, два совмещенных санузла. Высота потолков 2.7 м. В ЖК Respect представлены два варианта чистовой отделки: светлая и тёмная. Потолки: натяжные или выравнивание с окраской, Окна: из ПВХ профиля с двухкамерным стеклопакетом, Остекление балконов и лоджий: алюминиевое однослойное, Полы: покрытие из ламината, полы санузлов: керамическая плитка или керамогранит, Стены: обои под окраску, стены санузлов: керамическая плитка или керамогранит. Установлены межкомнатные двери. Санузел: раковина с тумбой, ванна или душевая кабина, унитаз, смесители. Выполнена полная разводка электропроводки. Квартира

находится в корпусе 4.1. Дом монолитный, одноподъездный, высотой 13 этажей. На этаже 7 квартир. В подъезде 1 пассажирский и 1 грузовой лифт. Начало строительства - 1 квартал 2026 года. Окончание строительства - 4 квартал 2027 года. Оформление сделки по договору долевого участия. В шаговой доступности от жилого комплекса имеются станции метро (расстояние по прямой): «Лесная» (800 м), «Площадь Мужества» (1.4 км), «Выборгская» (1.9 км), также недалеко от этого корпуса находятся станции метро: «Академическая», «Политехническая». Квартал строится на Полюстровском пр, 87, в одной из самых востребованных локаций Петербурга. В 10 минутах пешком - метро «Лесная» и в 10 минутах на транспорте - Петроградская сторона. Высота домов от 7 до 13 этажей. На территории Respect строится школа на 1125 учащихся и детский сад на 240 мест. Запроектированы собственная газовая котельная, закрытая территория, дворы без машин и подземные паркинги с лифтами. Вентилируемые фасады облицованы клинкерным кирпичом. Дома из этого материала служат веками, являясь гордостью хозяев. Дизайн парадных зон и входных групп - сочетание лаконичности отделки и декоративных элементов с текстурами из натурального камня и дерева с приглушенной подсветкой теплым светом. Во входных группах расположены гостевые зоны с мягкой мебелью. Вся территория квартала будет связана единой концепцией благоустройства, разработанной ландшафтным бюро L.BURO. В основе - идея создания увлекательного ландшафтного пространства для насыщенной жизни, включающего в себя пейзажные зоны, современные архитектурные композиции, открытые террасы на стилобатах с зонами

отдыха и парклетами, спортивными площадками. Это пространство для людей всех возрастов и различных увлечений. На эксплуатируемой кровле на уровне первого этажа в домах 1 и 4 будут обустроены общественные видовые террасы. В квартале запроектированы внутренние закрытые территории дворов домов без доступа автомобилей и безбарьерная среда для велосипедистов и колясок. Предусмотрены IP-домофония с функцией дистанционного открывания калиток и парадных, а также дистанционный сбор показаний счетч

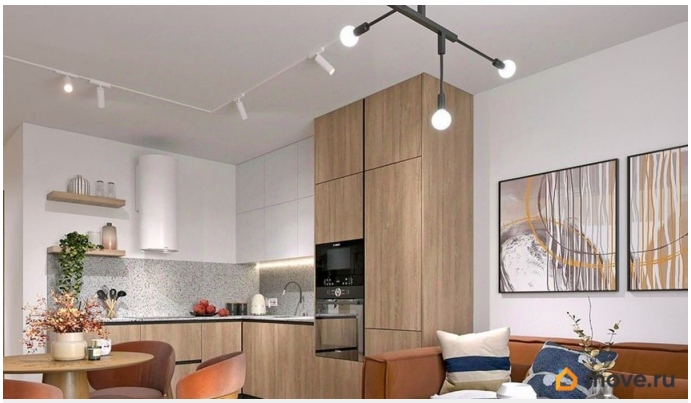

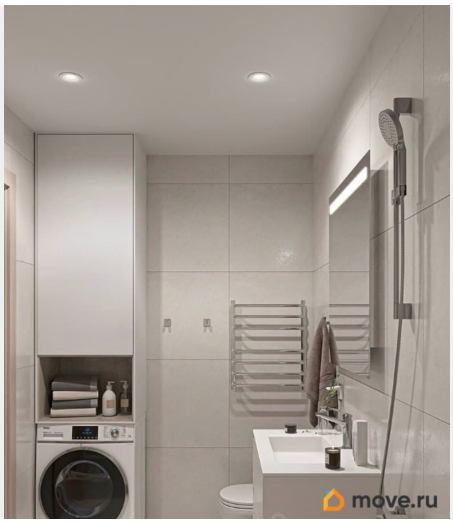
move.ru

move.ru

move.ru

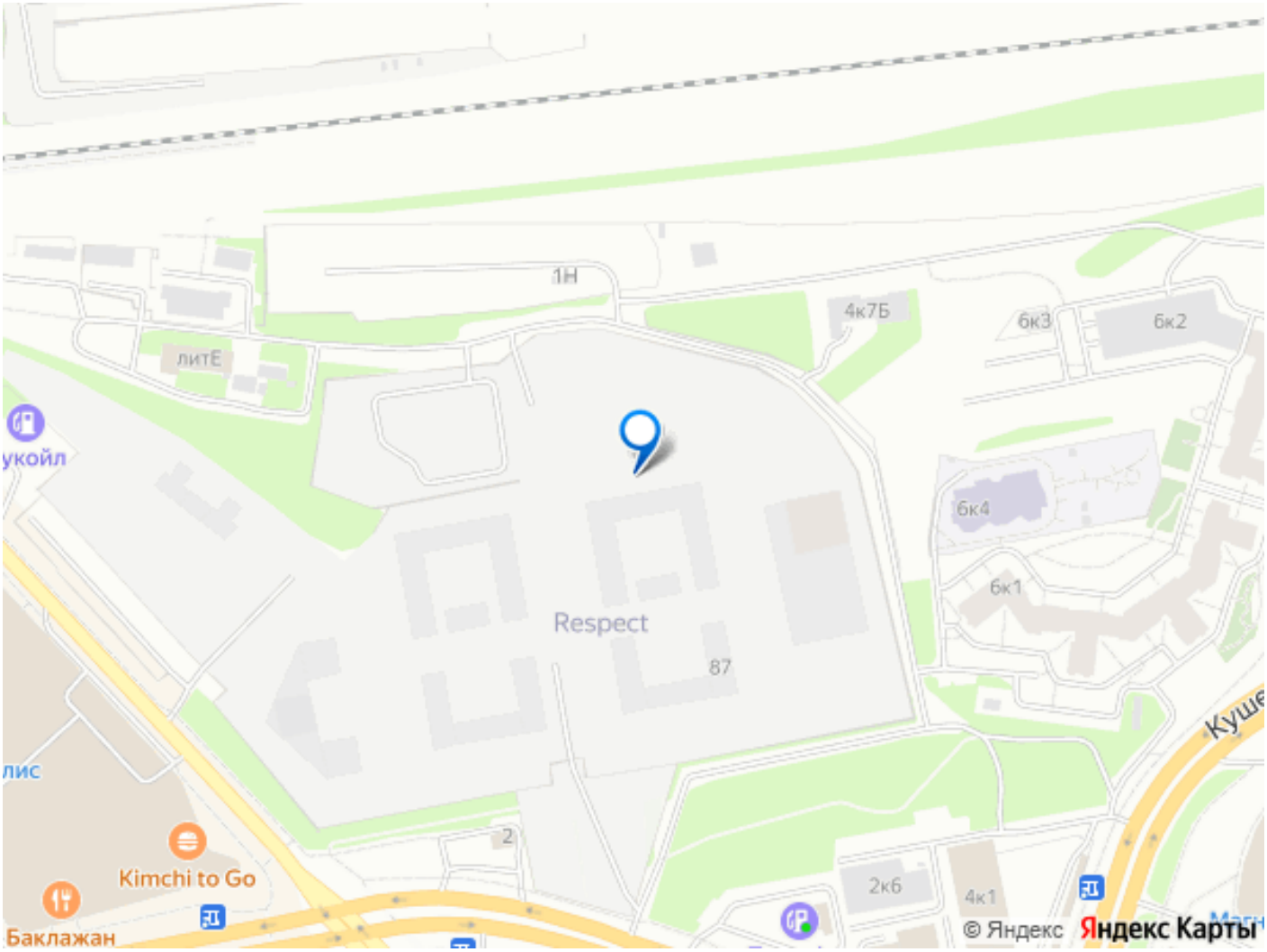
1Н
4к7Б
6к3
6к2
литЕ
6к4
6к1
Respect
87
2
2к6
4к1
Kimchi to Go
Баклажан
© Яндекс
Яндекс Карты