move.ru
10 лет вместе

https://spb.move.ru/objects/9290714612

Создано: 01.03.2026 в 12:48

Обновлено: 10.03.2026 в 22:21

Петербургская Строительная Компания, Петербургская Строительная Компания

79830670577

Санкт-Петербург, Полюстровский проспект, 87

29 817 375 ₽

Санкт-Петербург, Полюстровский проспект, 87

для заметок

Округ

СПБ, Калининский район

Улица

проспект Полюстровский

Квартира

Количество комнат	3
Высота потолков	2.7 м
Жилая площадь	37.6 м²
Площадь кухни	14.6 м²
Общая площадь	76.75 м²
Этаж	11/13

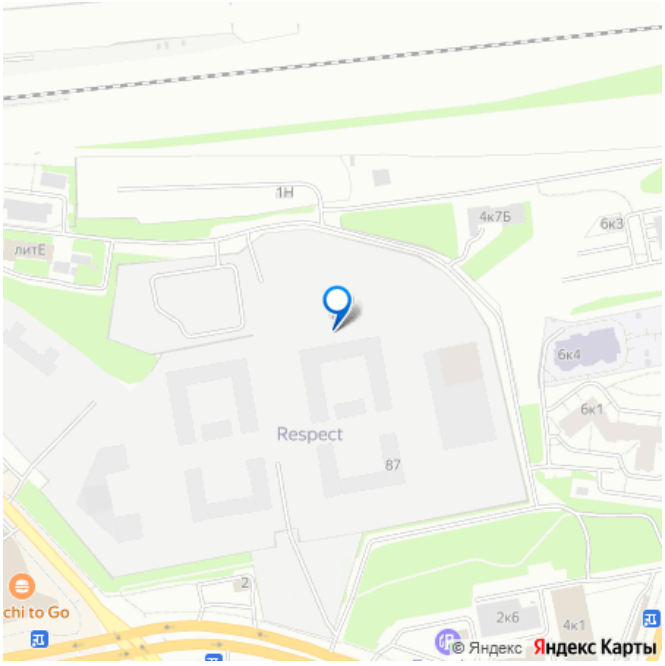

Детали объекта

Тип сделки	Продам
Раздел	Квартиры
Тип балкона	

	лоджия
Тип санузла	совмещенный
Вид из окна	на улицу
Ремонт	с отделкой
Квартира в новостройке	да
Год сдачи	4 квартал 2027 г.

лифт

Описание

3-комн. квартира от застройщика с отделкой в ЖК «RESPECT» на 11 этаже. Общая площадь: 76.75 кв.м., жилая: 37.56 кв.м., площадь просторной кухни-столовой: 14.59 кв.м. Угловая квартира, очень светлая, естественная вентиляция при открытии окон. В квартире одна лоджия, два совмещенных санузла. Высота потолков 2.7 м. Квартира находится в корпусе 4.1. Дом монолитный, одноподъездный, высотой 13 этажей. На этаже 7 квартир. В подъезде 1 пассажирский и 1 грузовой лифт. Начало строительства - 1 квартал 2026 года. Окончание строительства - 4 квартал 2027 года. Оформление сделки по договору долевого участия. В шаговой доступности от жилого комплекса находятся станции метро (расстояние по прямой): «Лесная» (800 м), «Площадь Мужества» (1.4 км), «Выборгская» (1.9 км), также недалеко от этого корпуса расположены станции метро: «Академическая», «Политехническая». Жилой квартал «RESPECT» строится на

Полюстровском пр, 87, в одной из самых востребованных локаций Петербурга. В 10 минутах пешком - метро «Лесная» и в 10 минутах на транспорте - Петроградская сторона. Высота домов от 7 до 13 этажей. Квартиры сдаются с отделкой white box и с чистовой отделкой. На территории Respect строится школа на 1125 учащихся и детский сад на 240 мест. Запроектированы собственная газовая котельная, закрытая территория, дворы без машин и подземные паркинги с лифтами. В проекте предусмотрены трапециевидные балконы или остекленные лоджии, которые, с одной стороны, исключают монотонность фасада, являясь декоративными элементами, с другой дополнительным функциональным пространством в квартирах. Цветовая гармония фасадов каждого дома раскрывает характер квартала. Коричневый цвет клинкерного кирпича со структурой водяных штрихов — цвет уюта и безопасности, сдержанности и надёжности. Вентилируемые фасады облицованы клинкерным кирпичом. Его высокая прочность позволяет давать 100 лет гарантии на этот материал. Водопоглощение клинкерного кирпича составляет менее 5%, за счет чего у него высокая теплопроводность и прочность. В квартале запроектированы внутренние закрытые территории дворов домов без доступа автомобилей и безбарьерная среда для велосипедистов и колясок. Предусмотрены IP-домофония с функцией дистанционного открывания калиток и парадных, а также дистанционный сбор показаний счетчиков и мобильное приложение для жителей. Для безопасности жителей квартала - круглосуточное видеонаблюдение и служба охраны. В каждой квартире предусмотрены внешние

корзины для кондиционеров. Вся территория квартала будет связана единой концепцией благоустройства, разработанной ландшафтным бюро L.BURO. На эксплуатируемой кровле на уровне первого этажа в домах 1 и 4 будут обустроены общественные видовые террасы. Это станет не только привлекательным местом с красивым видом, но и удобным, многофункциональным пространством. Дизайн парадных зон и входных групп - сочетание лаконичности отделки и декоративных элементов с текстурами из натурального камня и дерева с приглушенной подсветкой теплым

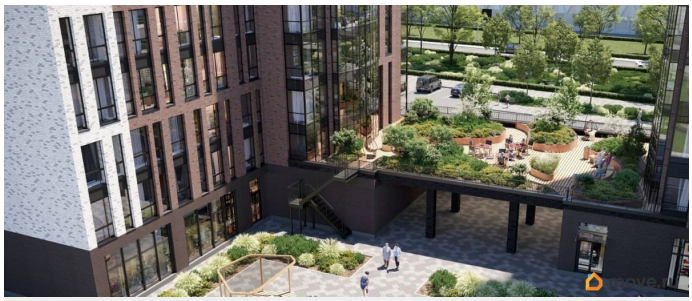

move.ru

move.ru

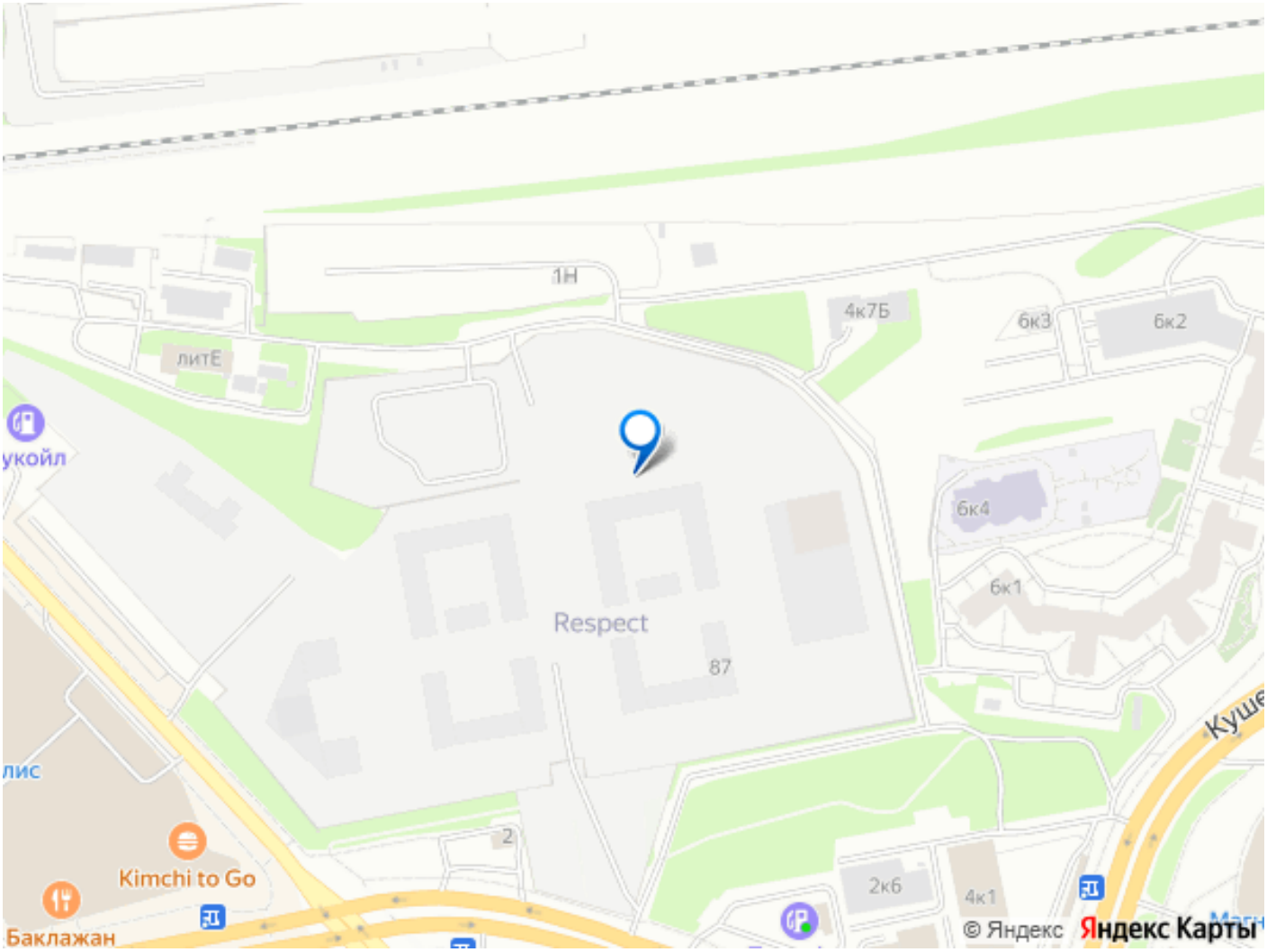
1Н
4к7Б
6к3
6к2
литЕ
6к4
6к1
Respect
87
2
2к6
4к1
Kimchi to Go
Баклажан
© Яндекс
Яндекс Карты