move.ru
10 лет вместе

https://spb.move.ru/objects/9292842557

Создано: 30.03.2026 в 13:23

Обновлено: 31.03.2026 в 09:14

АРИСТЕЙ-Риэлти, АРИСТЕЙ-Риэлти

79817958523

Санкт-Петербург, проспект Металлистов, 15

25 000 000 ₽

Санкт-Петербург, проспект Металлистов, 15

для заметок

Округ

СПБ, Красногвардейский район

Улица

проспект Металлистов

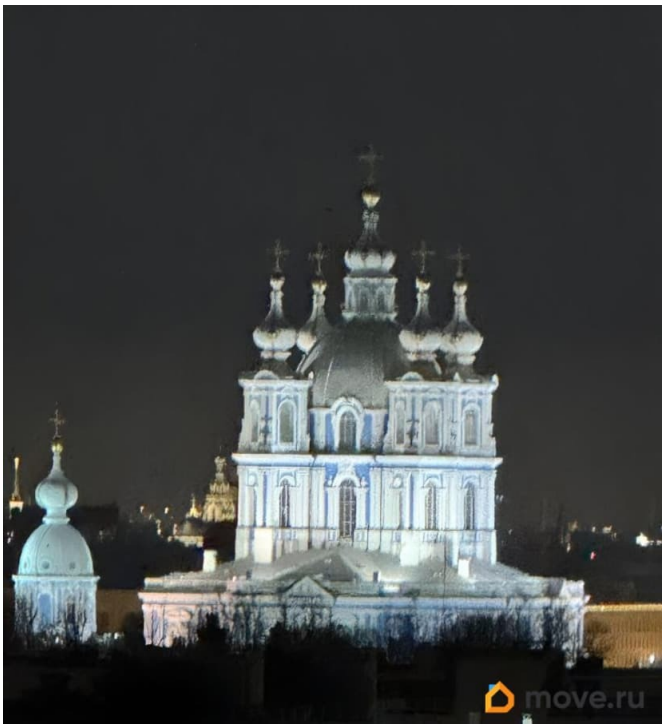

Квартира

Количество комнат	3
Высота потолков	2.55 м
Жилая площадь	51 м^2
Площадь кухни	17 м^2
Общая площадь	93.4 м^2
Этаж	14/14

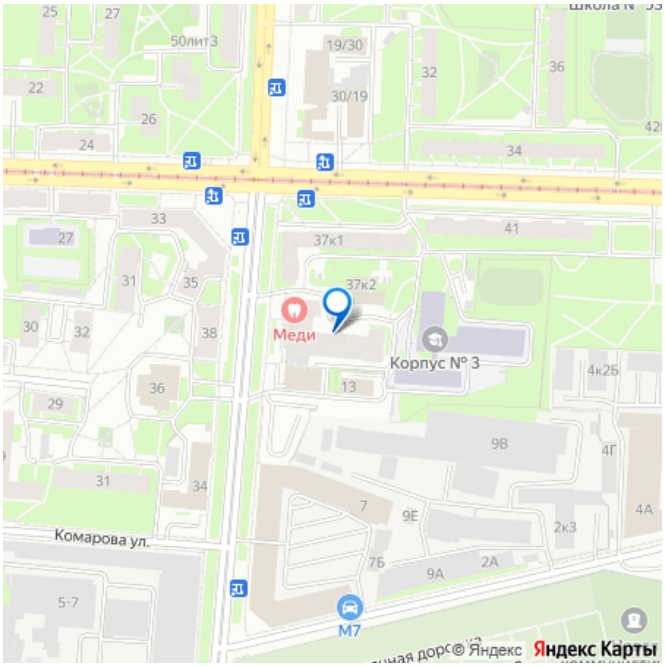

Детали объекта

Тип сделки	Продам
Раздел	Квартиры
Тип балкона	

	балкон
Тип санузла	
	раздельный
Вид из окна	
	на улицу
Ремонт	
	евро
Покупка в ипотеку	
	да

возможна ипотека, лифт, парковка

Описание

ВИДОВАЯ КВАРТИРА для семьи НА БОЛЬШОЙ ОХТЕ! Окна на 3 стороны! Продается просторная и светлая квартира по адресу: Металлистов, 15. Это сердце исторического района Большая Охта с развитой инфраструктурой, уютными дворами и потрясающей панорамой. Почему эта квартира достойна вашего внимания? ВИД, КОТОРЫЙ ЗАХВАТЫВАЕТ ДУХ. Трехсторонняя ориентация окон — это редкая возможность наслаждаться солнечным светом с утра до вечера. Из окон открываются виды на Большеохтинский мост, Смольный собор, Петропавловскую крепость, Лахту и многое другое. Вы можете из дома смотреть закаты и салюты квартира идеально подойдет для сети с детьми ПРОСТРАНСТВО ДЛЯ ЖИЗНИ. Большая кухня-гостиная — это идеальное место для семейных обедов и шумных встреч с друзьями. Эргономичная планировка позволяет легко зонировать пространство. ВСЕГДА ПОРЯДОК. Продумана огромная система хранения: вместительные шкафы в коридоре. Каждая вещь найдет свое место, а жилые комнаты останутся свободными и

уютными. ОКРУЖЕНИЕ. Район Большой Охты славится своей аутентичной атмосферой, близостью к Неве, парками и отличной транспортной доступностью. Рядом школы, сады, магазины и уютные кофейни. Квартира на последнем этаже - более высокие потолки чем во всем доме, никто не стучит сверху. Прямая продажа. Документы готовы. Полная стоимость в объявлении. В квартире остается мебель и техника

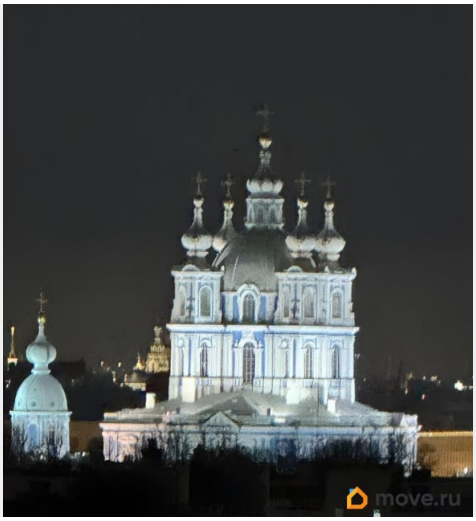

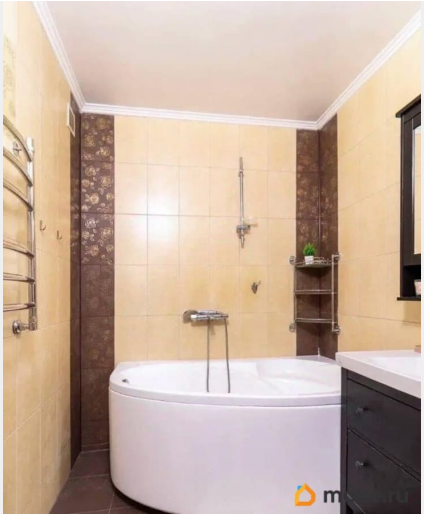

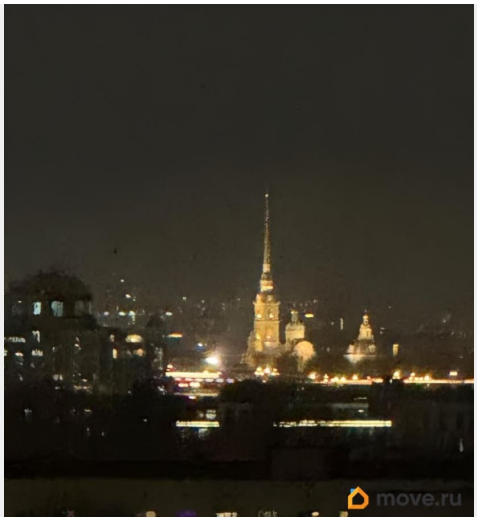

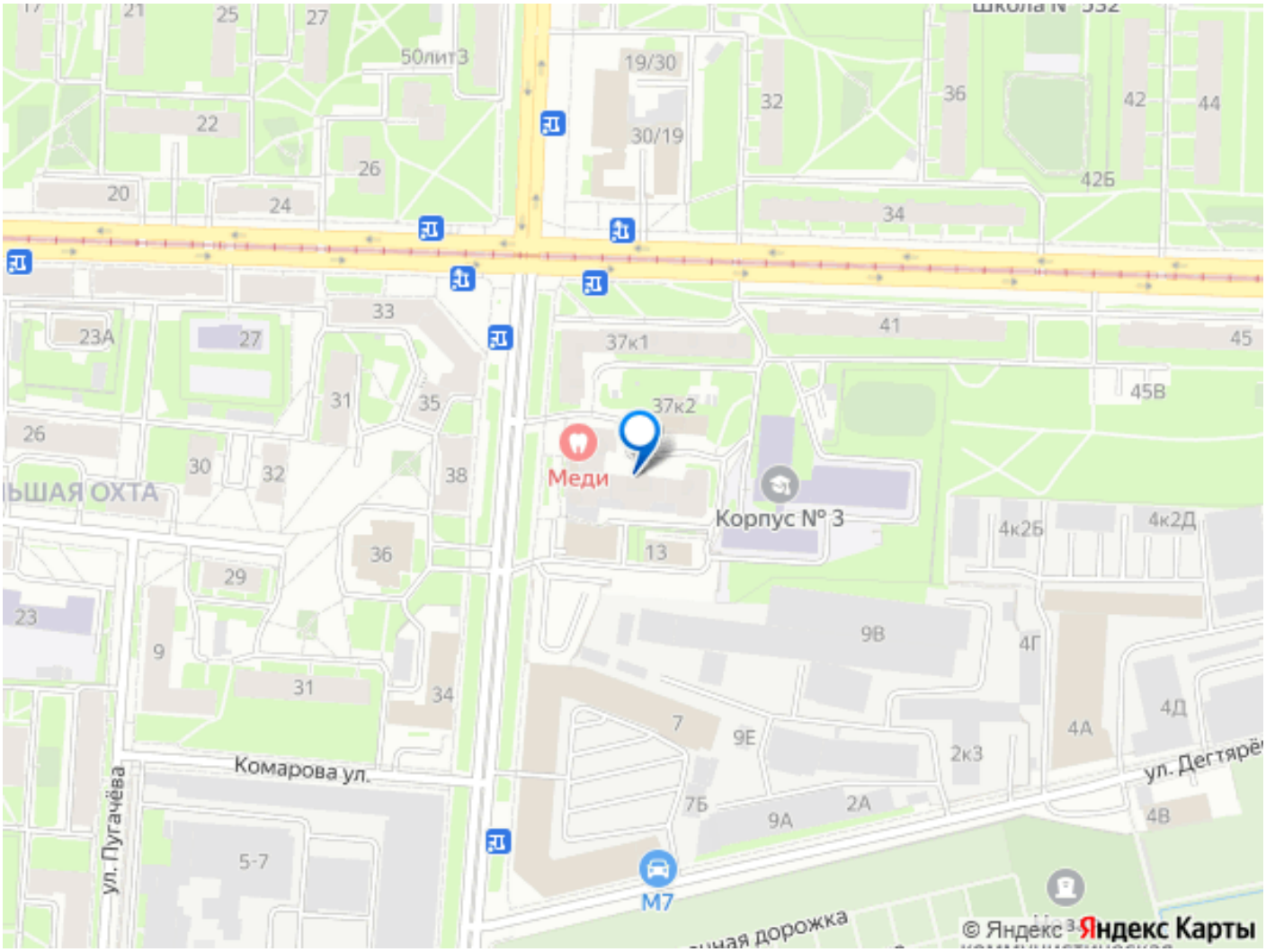

Move.ru - вся недвижимость России