move.ru
10 лет вместе

Создано: 06.04.2026 в 21:05

Обновлено: 06.04.2026 в 23:24

https://spb.move.ru/objects/9293382625

Луиза Яфарова, Мир Квартир PREMIUM

79119512454

для заметок

Санкт-Петербург, Стрельнинская улица, 2Б

47 000 000 ₽

Санкт-Петербург, Стрельнинская улица, 2Б

Округ	СПБ, Петроградский район
Улица	улица Стрельнинская

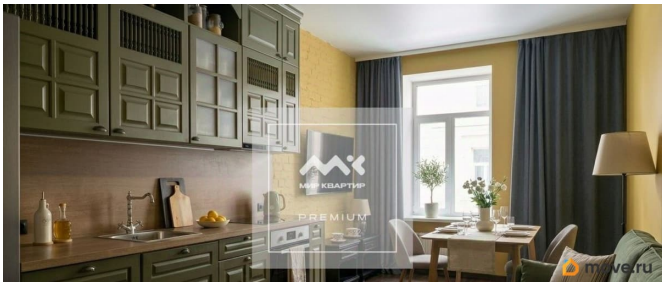

Квартира

Количество комнат	4
Высота потолков	3.2 м
Жилая площадь	73.8 м^2
Площадь кухни	20.8 м^2
Общая площадь	141.4 м^2
Этаж	2/3

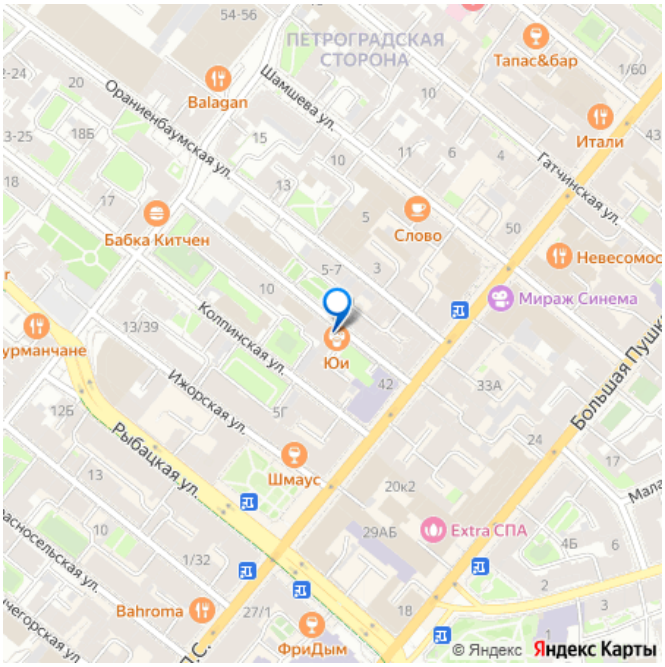

Детали объекта

Тип сделки	Продам
Раздел	Квартиры
Тип санузла	

два

Вид из окна

на улицу

Ремонт

дизайнерский

Покупка в ипотеку

да

возможна ипотека

Описание

Арт. 133167674 Уважаемый покупатель, в самом сердце исторического Петербурга на тихой Стрельнинской улице расположился наш камерный дом со своим закрытым зеленым уютным двором оазисом в центре города. Дом 1888 года классика дореволюционной застройки. Здесь все понизано историей и духом старины. Ухоженная отреставрированная парадная со сводчатыми потолками на три квартиры: приватность и тишина обеспечены. Наша квартира общей площадью 141 кв.м. с функциональной планировкой расположена на 2 этаже. Здесь все продумано до мелочей и функционален каждый метр (три спальни, кухня-гостиная, постирочная, гардеробная, большой холл, раздельные санузлы). В квартире выполнен ремонт с использованием качественных материалов. В 2022 году дом прошел капитальный ремонт крыши и фасада, так же была произведена замена коммуникаций. Эта квартира совмещает в себе все для счастливой и комфортной жизни! Остались вопросы? Звоните! Предлагаем ПРЕМИАЛЬНОЕ обслуживание для требовательных клиентов. Оперативно организуем просмотр, предоставим полную информацию по объекту. 20 лет работы с

требовательными клиентами подготовили нас к решению ВАШИХ сложных задач. Будем рады знакомству! Ул. Рубинштейна, д.8.

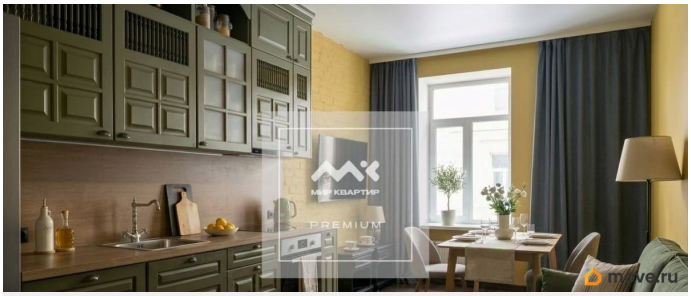

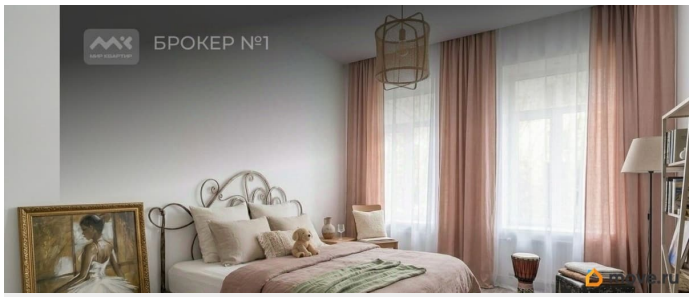

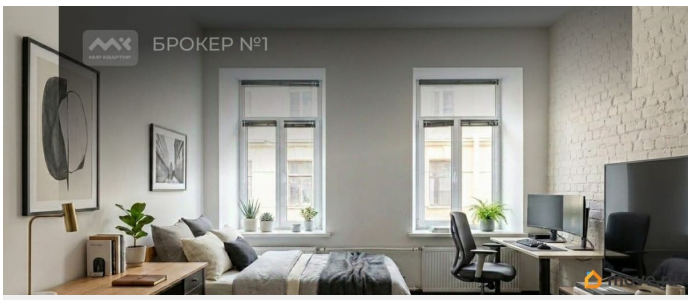

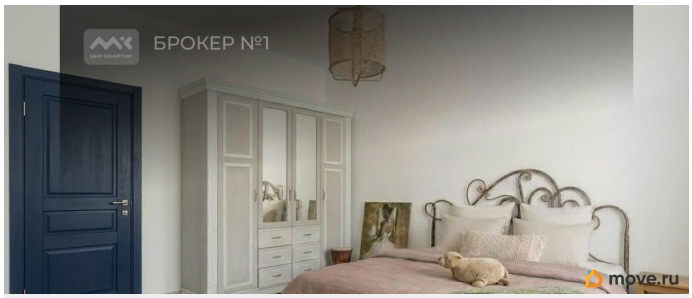

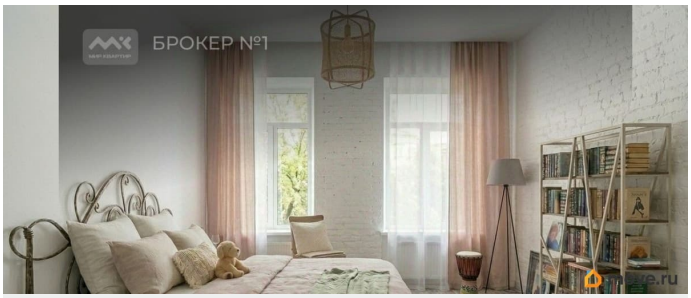

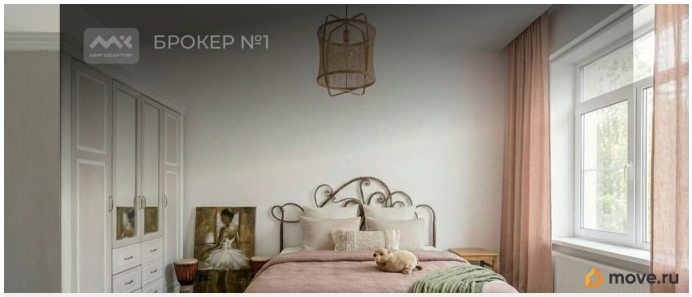

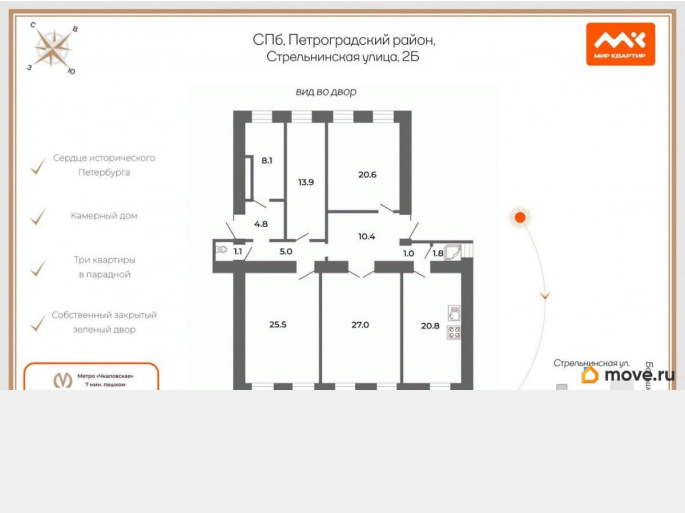

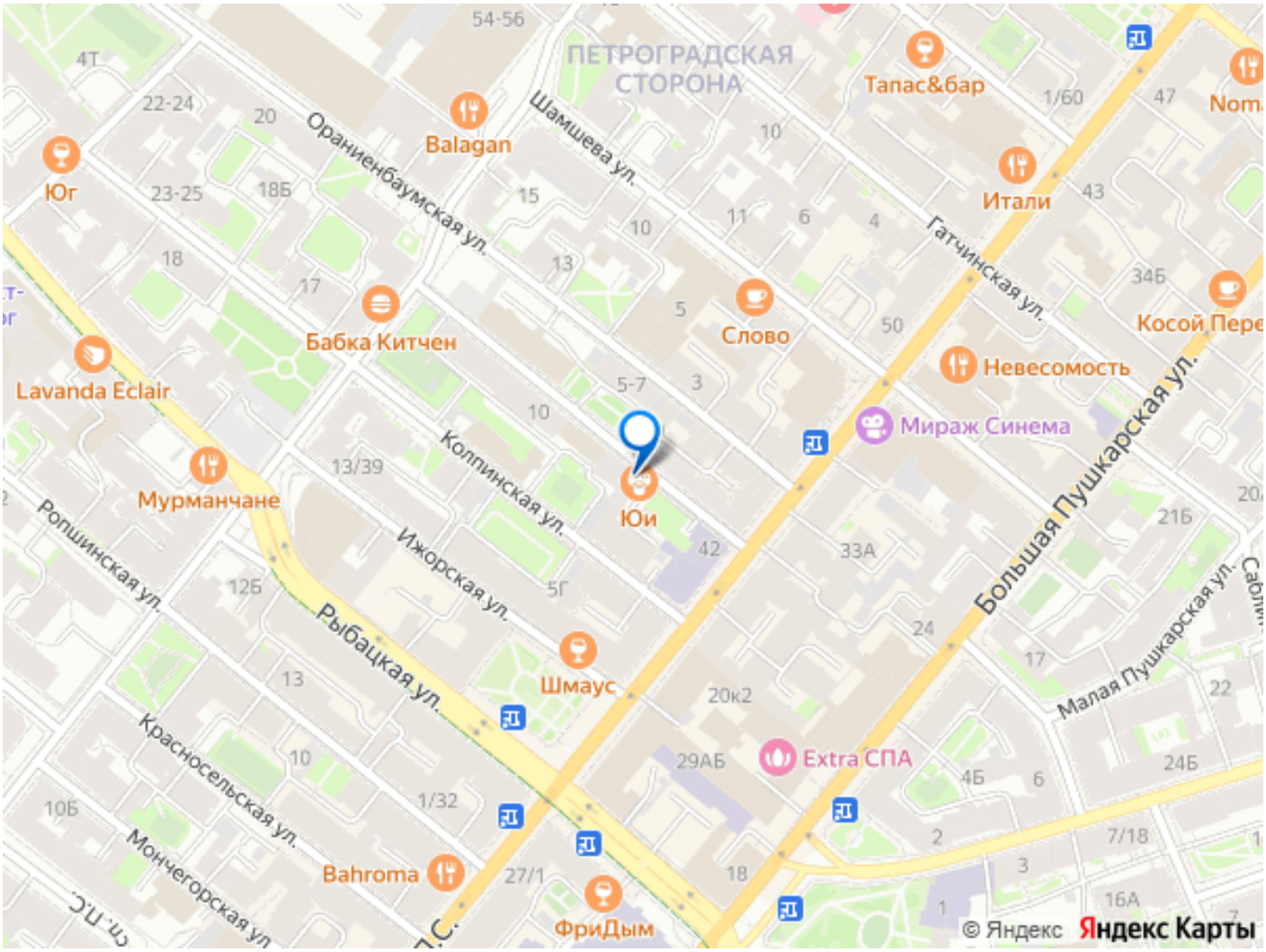

Move.ru - вся недвижимость России