move.ru
10 лет вместе

https://spb.move.ru/objects/9293029044

Создано: 19.12.2025 в 08:32

Обновлено: 01.04.2026 в 05:01

Инна Архипенко, Инна Архипенко

79138107676

Санкт-Петербург, аллея Арцеуловская, 17

490 000 ₽

Санкт-Петербург, аллея Арцеуловская, 17

для заметок

Округ

СПБ, Приморский район

Гараж

Общая площадь

13 м^2

Детали объекта

Тип сделки

Продам

Раздел

Гаражи

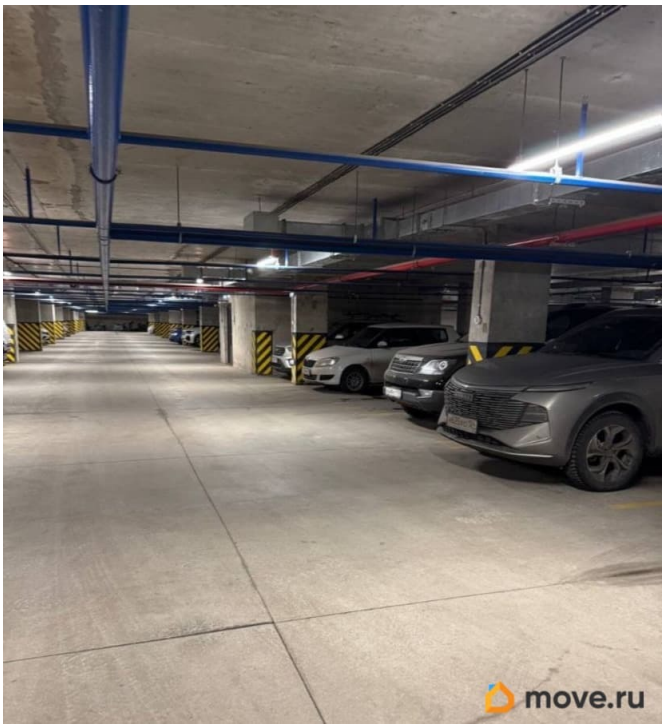

Описание

Продаются паркинги в ЖК Чистое Небо: Арцеуловская аллея, д. 17,стр. 1, м/м: 493, 482, 466, 478, 479, 504, 523, 543, 593, 596, 597. Верхне-Каменская, д. 11, к 1, стр.1 м/м: 421. Арцеуловская аллея, д. 15, стр. 1, м/м: 731, 730, 186, 194,180. - Охраняемая территория, видеонаблюдение - Просторные парковочные места - Удобный доступ к центральным магистралям. Звоните для получения дополнительной информации

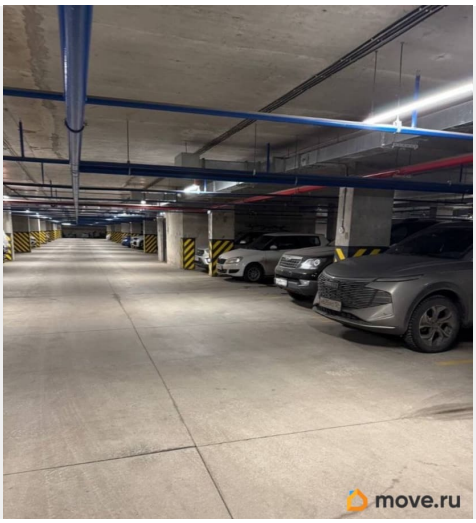
move.ru

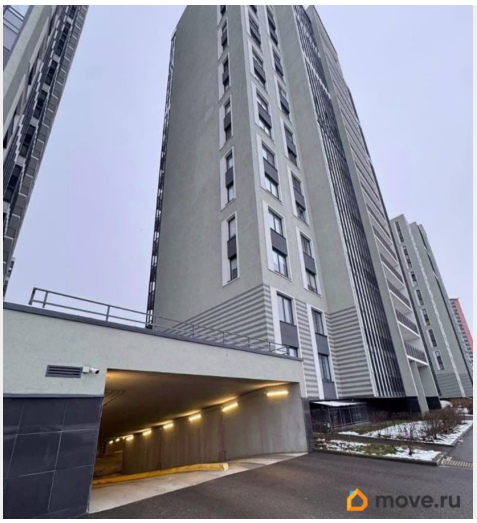
move.ru

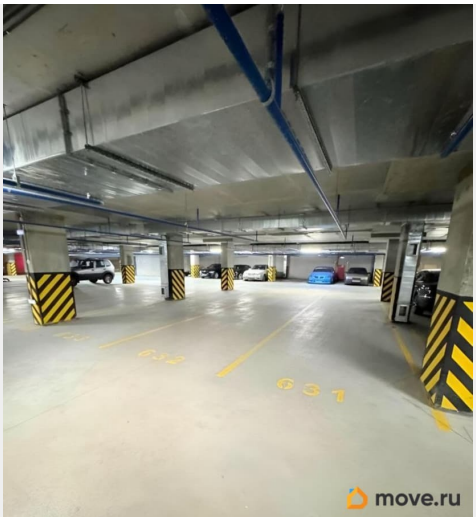
move.ru

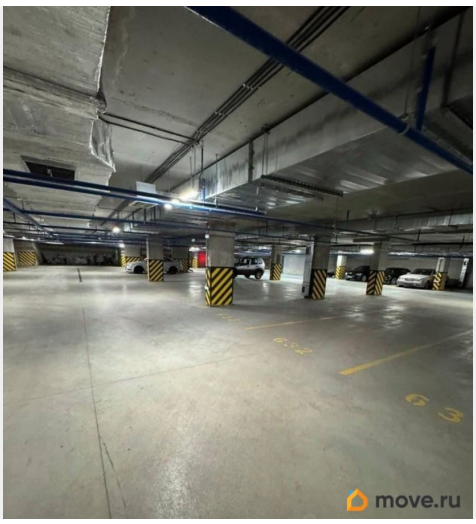
move.ru

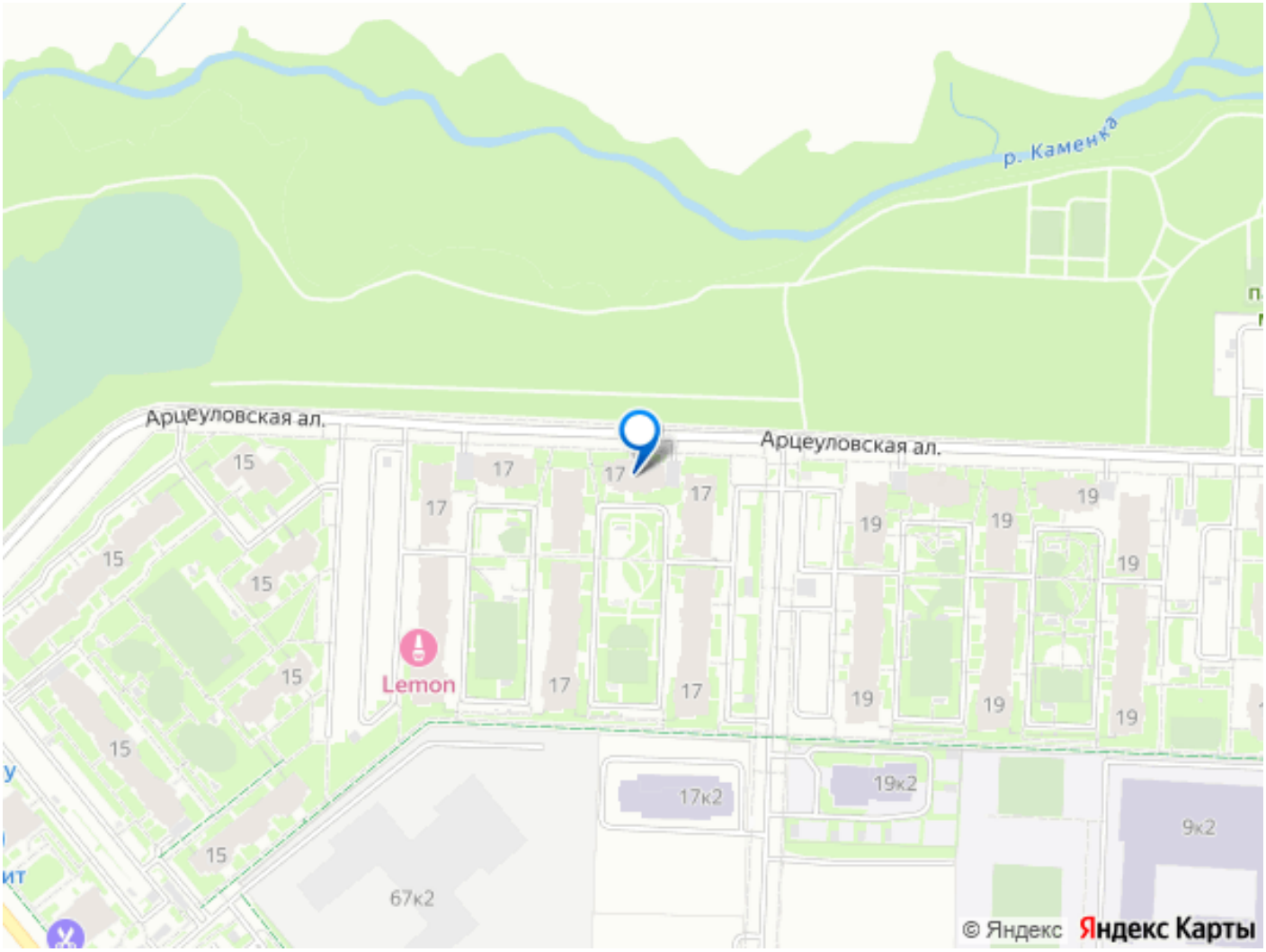

Move.ru - вся недвижимость России