

🕒 Создано: 12.04.2026 в 15:33

🔄 Обновлено: 12.04.2026 в 14:53

**Собственник**

**79811124594**

**Санкт-Петербург, Придорожная аллея, 20**

**450 000 ₽**

Санкт-Петербург, Придорожная аллея, 20

Округ

[СПБ, Выборгский район](#)

## Гараж

Общая площадь

18 м<sup>2</sup>

## Детали объекта

Тип сделки

Продам

Раздел

[Гаражи](#)

## Описание

Металлический гараж в КАС Озерки, 18 м кв

для заметок

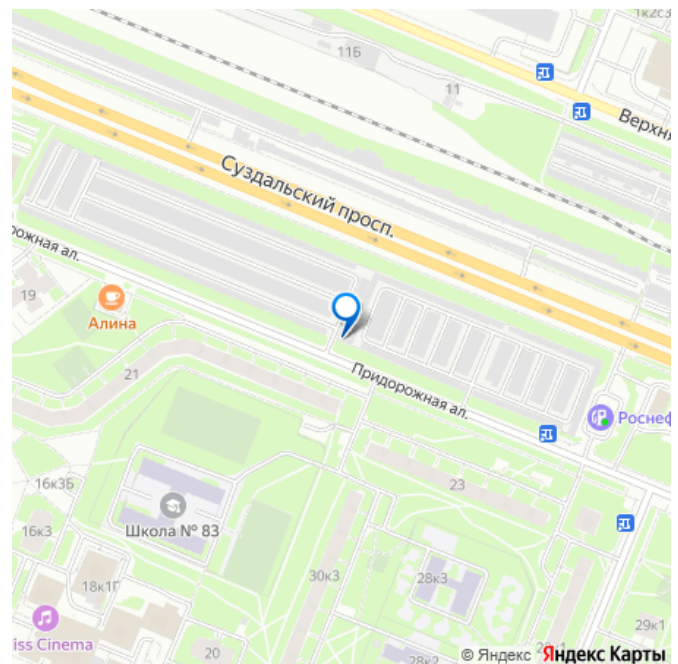

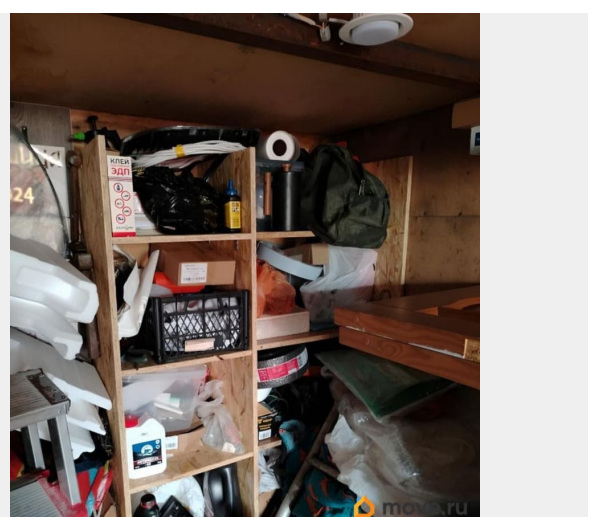
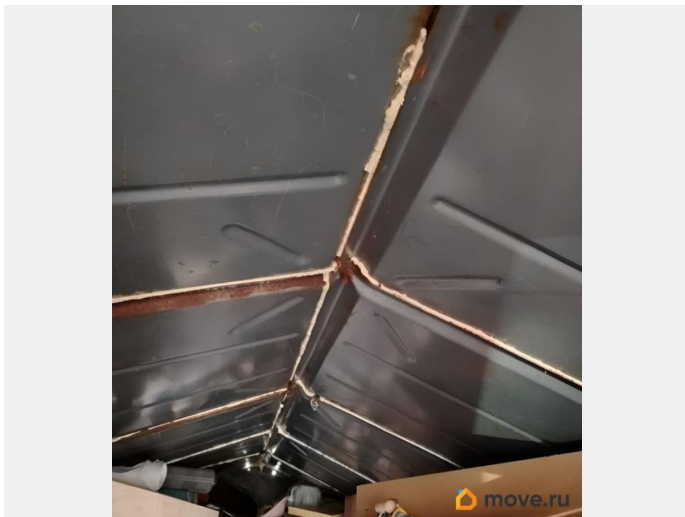
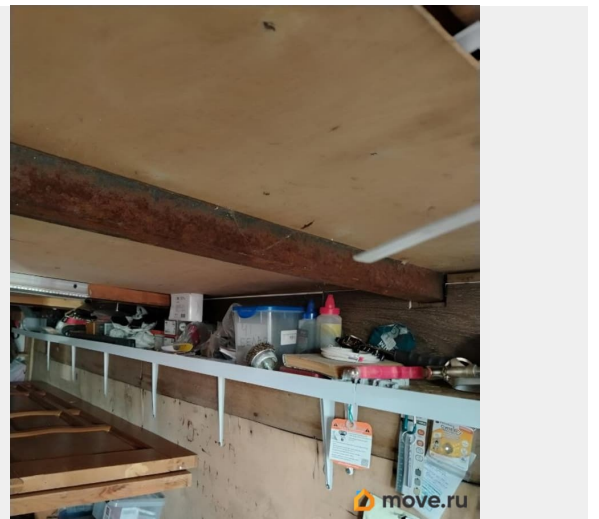

Тип гаража \_\_\_\_\_  
(металлич., ж/б, заводск. марка)  
Габаритн. размеры **Металлический**  
длина \_\_\_\_\_  
ширина \_\_\_\_\_  
высота \_\_\_\_\_  
Дополнительное оборудование:  
\_\_\_\_\_  
\_\_\_\_\_  
Договор об аренде земельного участка (решение гаражной комиссии на выделение земли)  
Предоставлено \_\_\_\_\_



move.ru

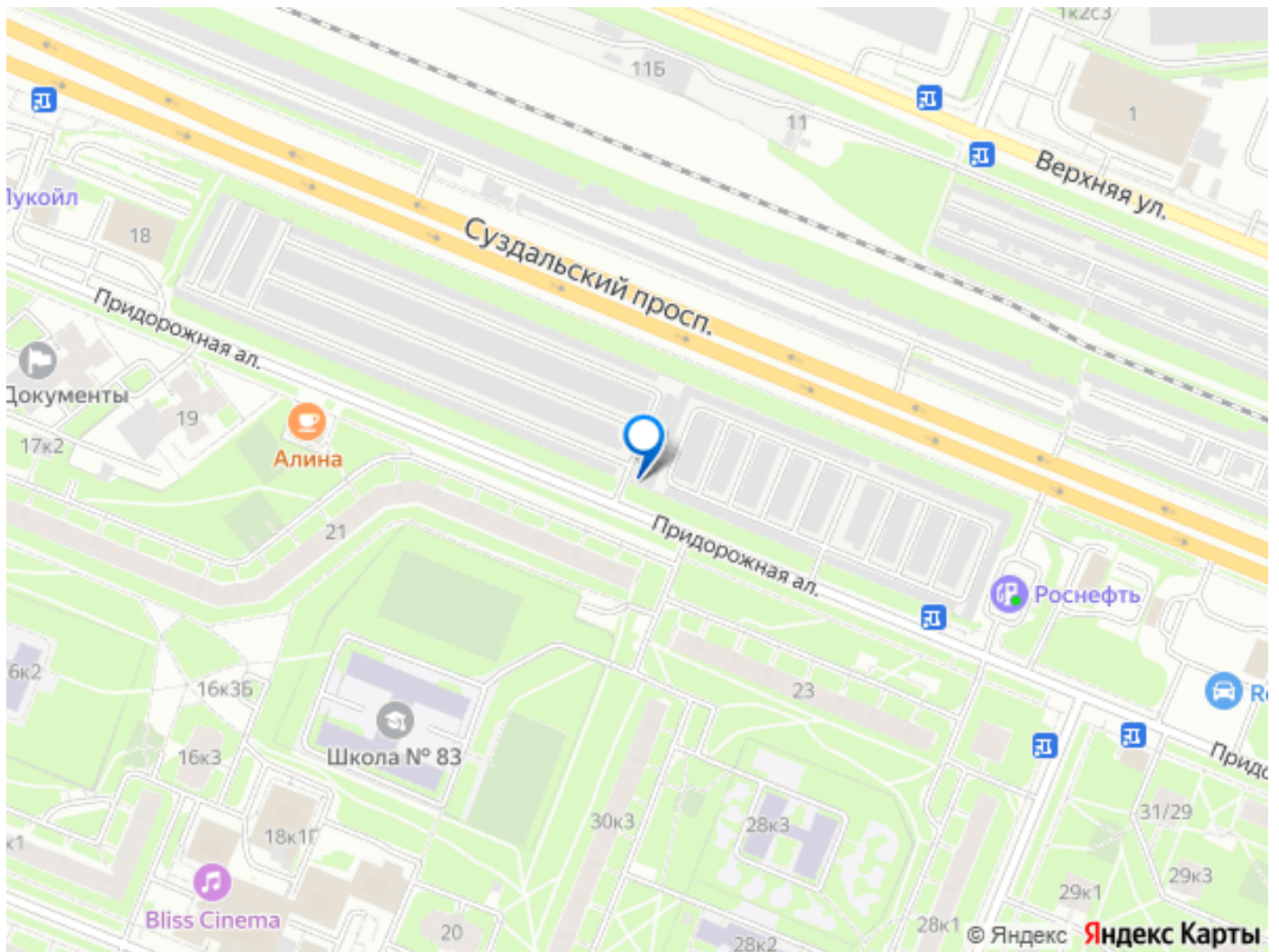

Move.ru - вся недвижимость России