move.ru
10 лет вместе

https://spb.move.ru/objects/9287515677

Создано: 17.12.2025 в 12:37

Обновлено: 03.02.2026 в 06:43

Агент

79118484115

Санкт-Петербург, бульвар Головнина, 4

7 614 687 ₽

Санкт-Петербург, бульвар Головнина, 4

для заметок

Округ

СПБ, Василеостровский район

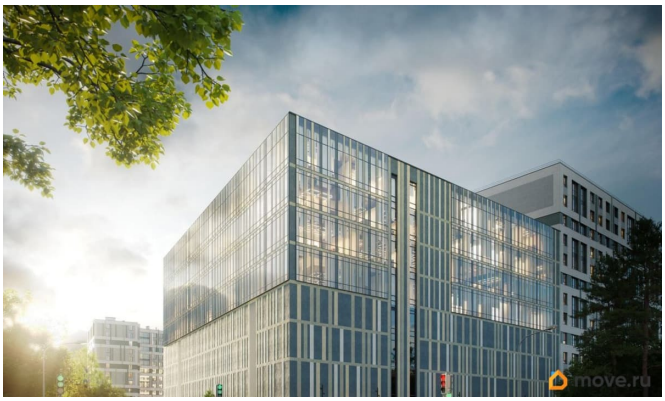

Офис

Общая площадь

26.9 м^2

Детали объекта

Тип сделки

Продам

Раздел

Коммерческая недвижимость

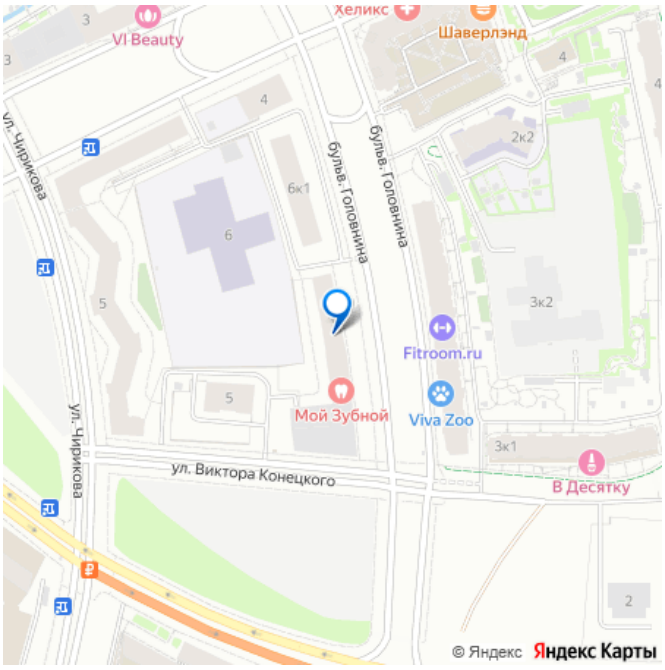

Описание

INSIDE - бизнес-центр, расположенный на Васильевском острове в пятистах метрах от Финского залива. Общий метраж: 4 514 м? Офисные помещения с 5 по 8 этажи Офисные помещения сдаются в формате Shell&Core, что позволяет создать уникальное планировочное решение и адаптировать пространство под потребности бизнеса. Видовые офисы с панорамными окнами и видом на залив Возможность объединять помещения Система кондиционирования в каждом офисе Современные коммуникации и инженерия Скоростные бесшумные лифты с выходом на паркинг Дополнительная шумоизоляция Коммерческие помещения на

1 этаже Потолки высотой 3,3 метра
Транспортная доступность: 15 минут до
Невского проспекта 7 минут до ЗСД 12 минут
до метро «Приморская» 30 минут до
Курортного района

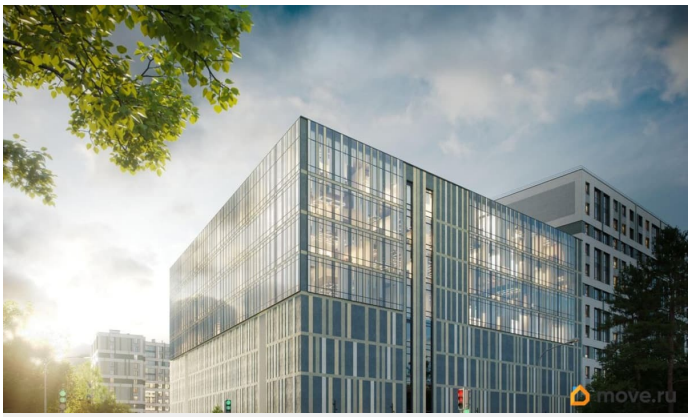

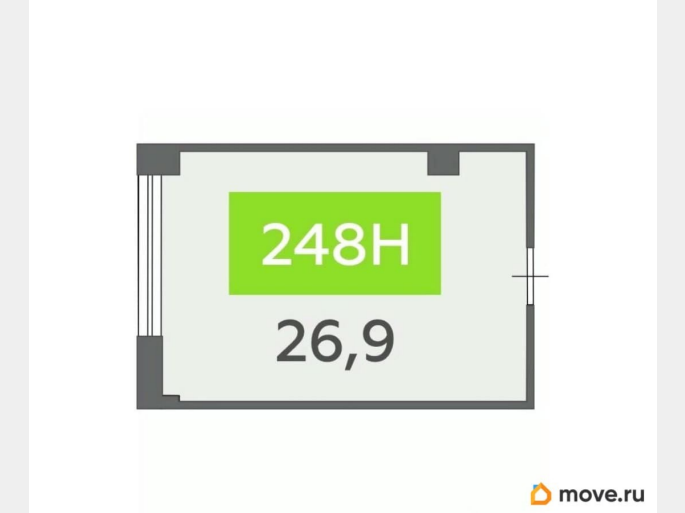

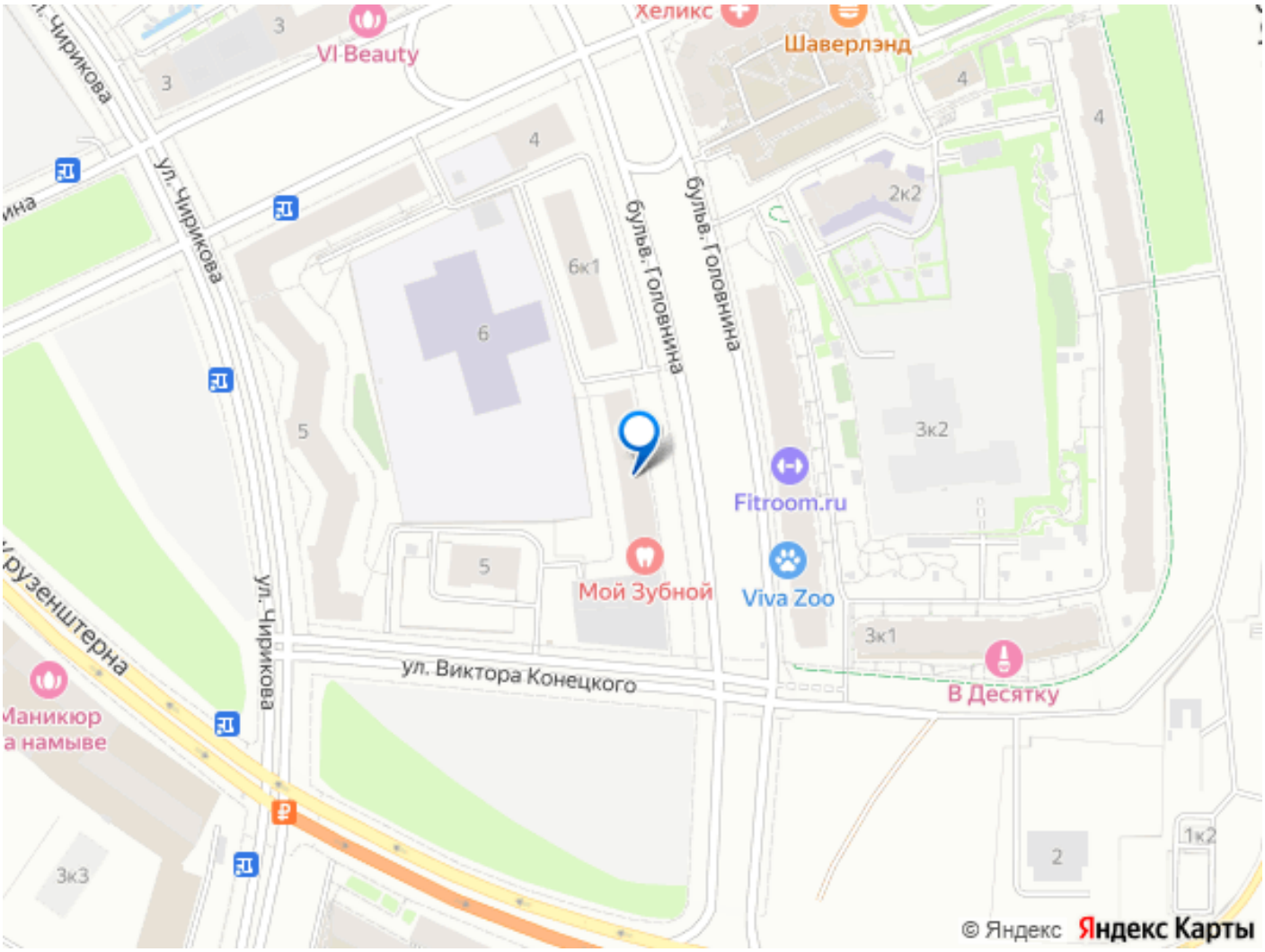

Move.ru - вся недвижимость России