move.ru
10 лет вместе

Создано: 13.03.2025 в 15:15

Обновлено: 11.02.2026 в 21:15

https://spb.move.ru/objects/9274456514

Euroinvest Development, Euroinvest Development

79300680821

для заметок

Санкт-Петербург, улица Профессора Попова, 38

22 153 500 ₽

Санкт-Петербург, улица Профессора Попова, 38

Округ	СПБ, Петроградский район
Улица	улица Профессора Попова

Квартира

Высота потолков	3 м
Жилая площадь	19.9 м^2
Общая площадь	27.35 м^2
Этаж	6/6

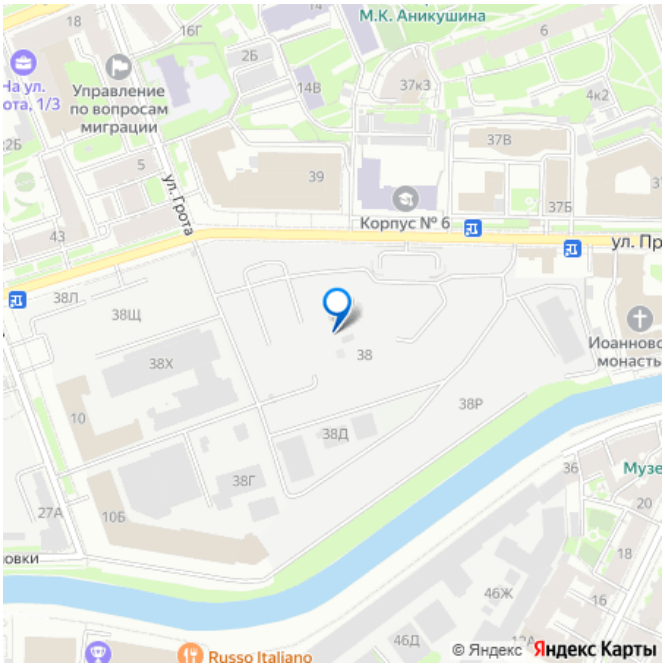

Детали объекта

Тип сделки	Продам
Раздел	Квартиры
Ремонт	без отделки
Квартира в новостройке	да
Год сдачи	

4 квартал 2029 г.

лифт, парковка

Описание

Клубный квартал iD Petrogradskaya на ул. Профессора Попова, 38 объединяет современную архитектуру, удобные планировки и развитую инфраструктуру, предлагая комфортную жизнь в престижном районе Санкт-Петербурга. Из квартир открываются виды на Иоанновский монастырь и реку Карповку. В шаговой доступности три станции метро: «Петроградская», «Чкаловская» и «Чёрная речка». 3-метровые потолки и эксклюзивные планировки создают атмосферу простора и уюта. Внутреннее пространство квартала включает благоустроенные дворы, курдонёры и подземный паркинг. Квартиры площадью от 20 до 136 м? с кухнями-гостиными до 40 м? и террасами с панорамными видами сдаются без отделки, оставляя свободу для индивидуальных интерьерных решений. Рядом ведущие вузы (ЛЭТИ, ИТМО), школы, детские сады, спортивные клубы, Ботанический и Вяземский сады. Удобный выезд на ЗСД, 10 минут до аэропорта Пулково. На территории квартала - кафе, рестораны, медицинские центры, детские и спортивные площадки.

move.ru

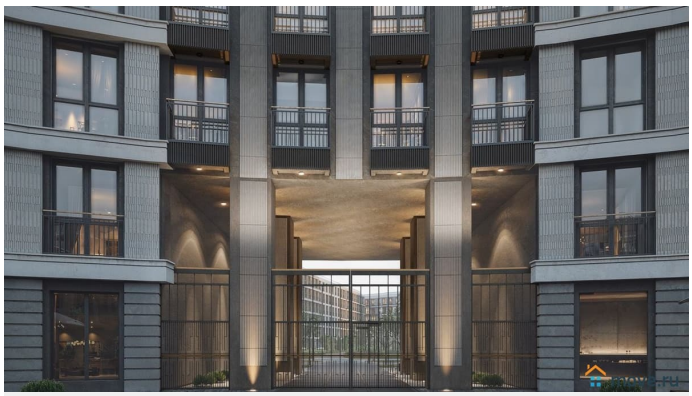

move.ru

SELECT
PETROGRADSKAYA
клубный квартал
Прихожая
3.03
С/У
4.46
Кухня-гостиная
19.86
move.ru

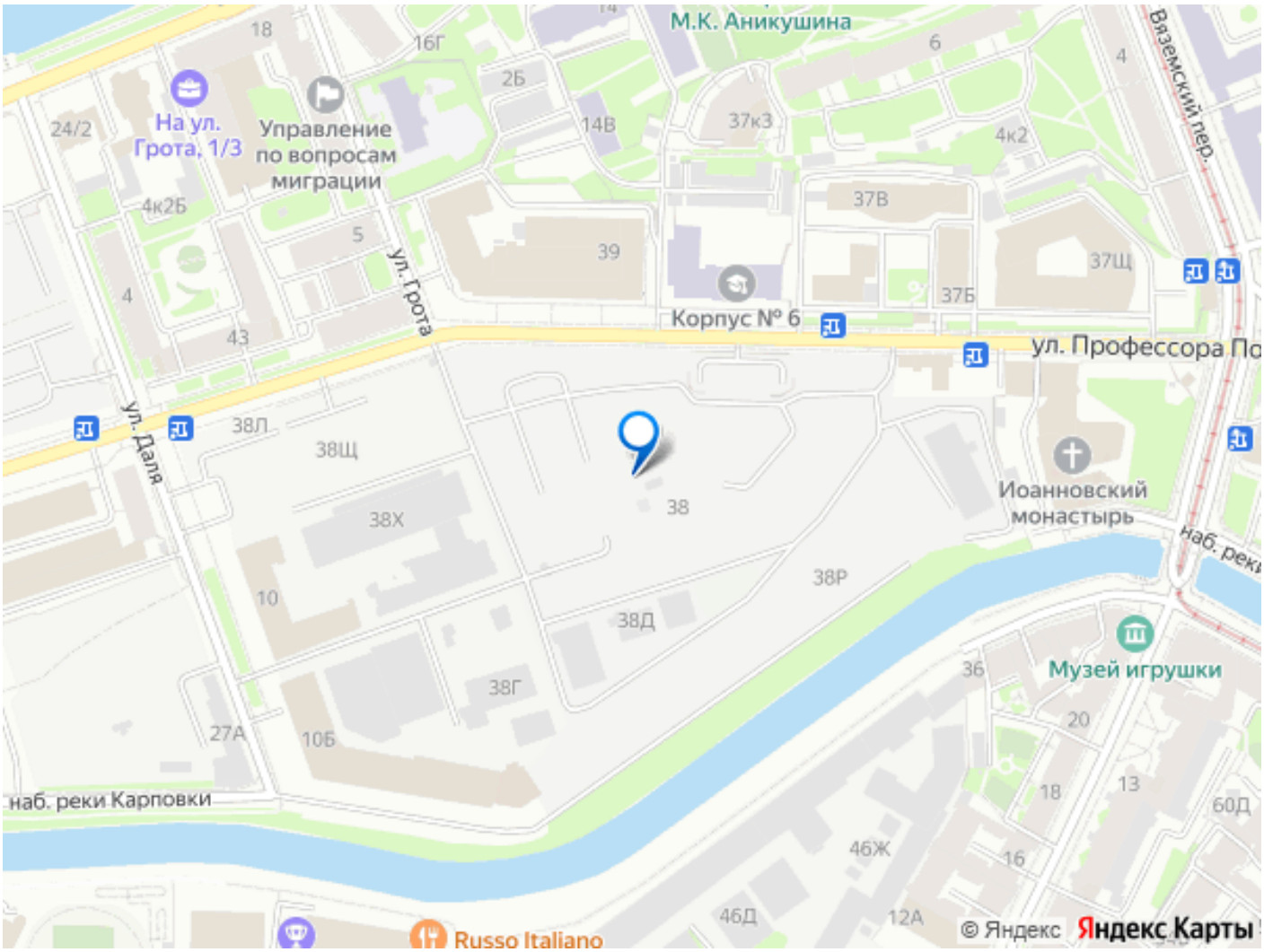
М.К. Аникушина
На ул. Грота, 1/3
Управление по вопросам миграции
ул. Грота
ул. Даля
Корпус № 6
ул. Профессора По
Иоанновский монастырь
Вяземский пер.
наб. реки
Музей игрушки
наб. реки Карповки
Russo Italiano
© Яндекс
Яндекс Карты