move.ru
10 лет вместе

Создано: 31.07.2023 в 02:14

Обновлено: 05.01.2026 в 00:31

https://spb.move.ru/objects/6905878639

ТатьянаZ, Центр бронирования Союз Рантье

79119612375

для заметок

Санкт-Петербург, пос. Бригантина, д. 1

12 000 ₽

Санкт-Петербург, пос. Бригантина, д. 1

Дом

Количество комнат	6
Общая площадь	187 м^2

Детали объекта

Тип сделки	Сдаю
Раздел	Коттеджи на сутки

туалет в доме, душ в доме, кухня, баня/сауна

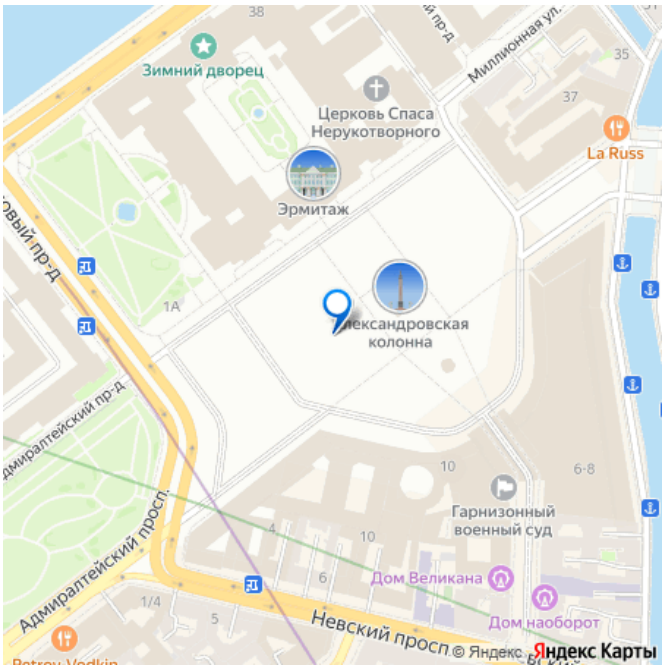

Описание

Общая площадь коттеджа 187 кв.м. 1 этаж: - прихожая с гардеробной; - гостиная 67 кв.м. с тёплым полом, тремя диванами, ТВ с Триколор, караоке и Wi-Fi; - кухня-столовая с большим двухметровым столом (раскладывается до трёх метров, на 15 персон), барной стойкой, детским стульчиком и со всей необходимой техникой — холодильник, газовая плита, духовой шкаф, микроволновая печь, чайник, посудомоечная машина; - санузел с душевой, феном и стиральной машинкой. 2 этаж: - спальня с двуспальной кроватью; - спальня с двуспальной кроватью и ТВ; - спальня с

раскладным диваном и детской кроваткой до 3х лет; - спальня с раскладным диваном; - смежная спальня с двухъярусной, двуспальной кроватью, двуспальным диваном и ТВ; - санузел. 3 этаж: - спальня с двуспальной кроватью. В стоимость аренды дома включены 5 двуспальных комплектов белья и 10 полотенец + 500 рублей за 1 комплект. С собой необходимо будет взять: питьевую воду, тапочки, уголь и розжиг для мангала. По предварительному согласованию возможно проживание только с маленькими «карманными" питомцами» с доп. платой — 500 рублей за 1 сутки проживания 1 питомца. Со средними и крупными породами собак нельзя. На участке отдельно стоящая двухэтажная баня. Баня оплачивается отдельно — 3 000 рублей за 3 часа, далее по 1 000 рублей за час, если вы паритесь с вениками то дополнительно оплачивается уборка парилки от листвы — 2 000 рублей. 1 этаж: - комната отдыха с диваном и стульями; - парная; - душевая; 2 этаж: - зона отдыха с диваном, креслом, аудиосистемой с выходом на балкон. Допускается курение кальяна в беседке на улице и бане (при условии аренды бани). На огороженном участке 9 соток, с глухим забором и видеонаблюдением: - при входе в дом терраса с садовой мебелью; - около бани беседка со столом и скамейками; - рядом с беседкой мангал со столом и скамьями; - качели; - парковка на 5 машин. Рядом с домом: - продуктовый магазин в пешей доступности; - 15 минут на машине до музея «Крепость Орешек»; - 15 минут на машине до карьера, летом купаться, зимой на горке кататься; - 20 минут на машине до песчаного пляжа Ладоги; - 20 минут на машине до Ледовой Арена. Коттедж рассчитан на комфортное расположение 12 человек,

возможно размещение до 15 гостей. Отдельно оплачивается финальная уборка — 3 500 рублей или самостоятельная уборка дома, не включающая в себя мытьё полов. Стоимость. Двое детей до 3-х лет бесплатно. Выходные из расчета на 10 человек, каждый последующий гость по 1 000 рублей за 1 сутки: Пятница — 21 000 рублей Суббота — 26 000 рублей 2 суток с пятницы по воскресенье — 36 000 рублей 2 суток с субботы по понедельник — 32 000 рублей 2 суток с четверга по субботу — 30 000 рублей Будни из расчета на 10 человек, каждый последующий гость по 1 000 рублей за 1 сутки или по 1 500 рублей за 2 суток: 1 сутки — 12 000 рублей 2 суток — 22 000 рублей 3 суток — 32 000 рублей

move.ru

move.ru

move.ru

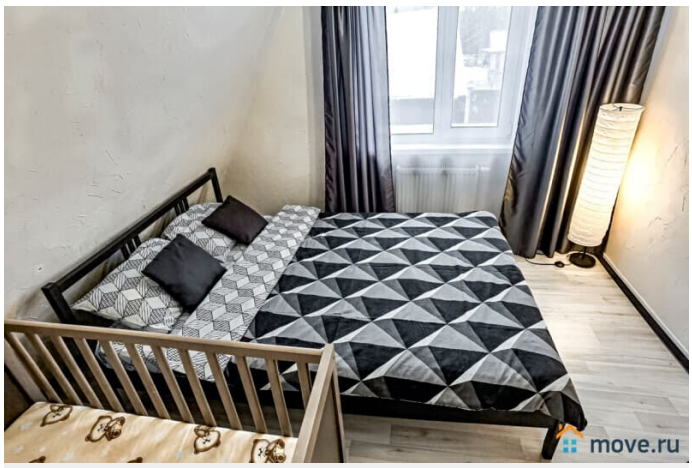
move.ru

move.ru

move.ru

move.ru

move.ru

move.ru

move.ru

move.ru

move.ru

move.ru

move.ru

move.ru

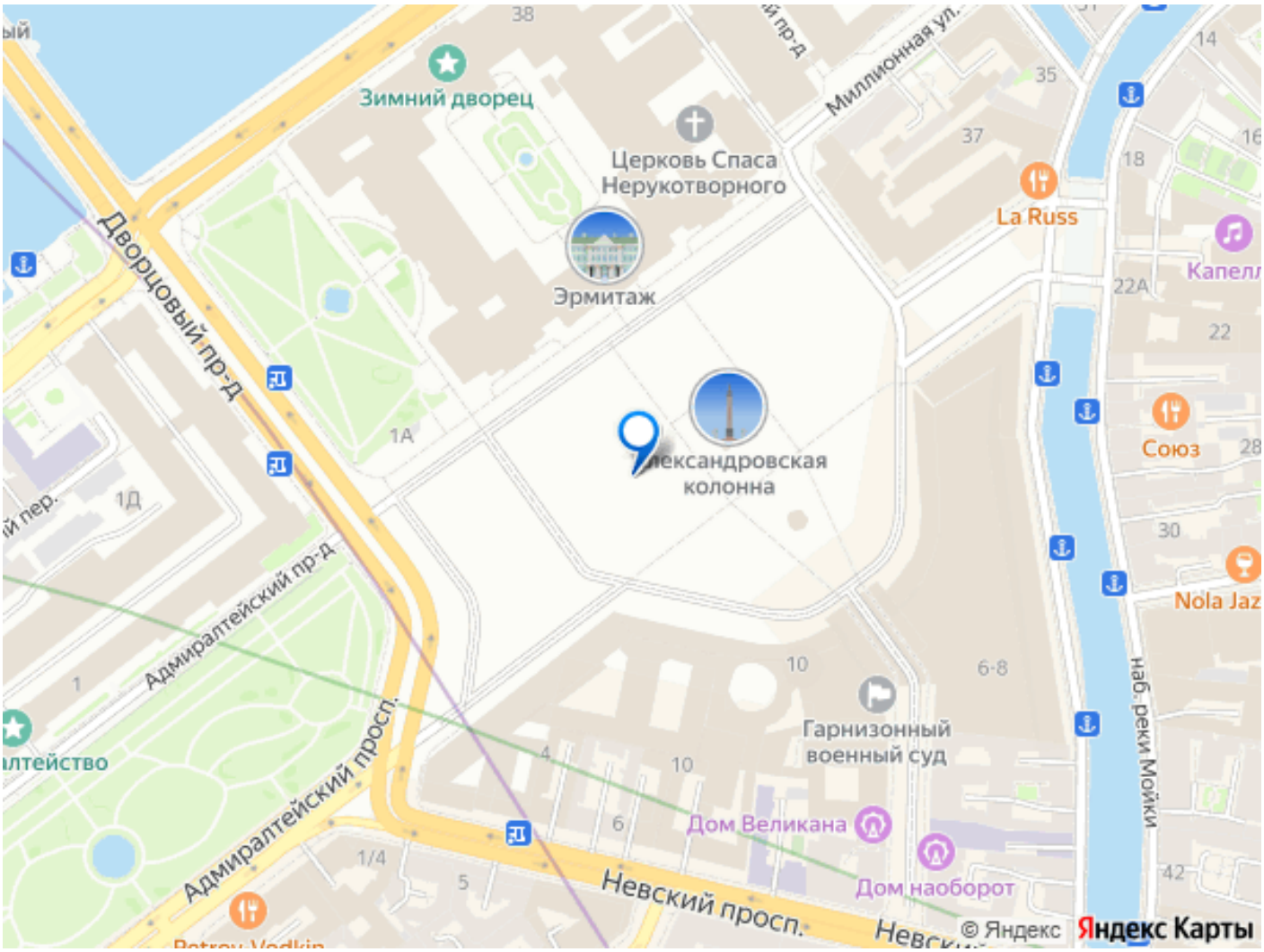

Move.ru - вся недвижимость России