move.ru
10 лет вместе

https://spb.move.ru/objects/6917676071

Создано: 29.01.2024 в 21:18

Обновлено: 12.02.2026 в 23:40

Наталья, Сутки-Питер.ру

79112528081

Санкт-Петербург, улица Декабристов, д. 6

3 500 ₽

Санкт-Петербург, улица Декабристов, д. 6

для заметок

Округ

СПБ, Адмиралтейский район

Улица

улица Декабристов

Квартира

Жилая площадь

30 м²

Площадь кухни

10 м²

Общая площадь

52 м²

Этаж

3/3

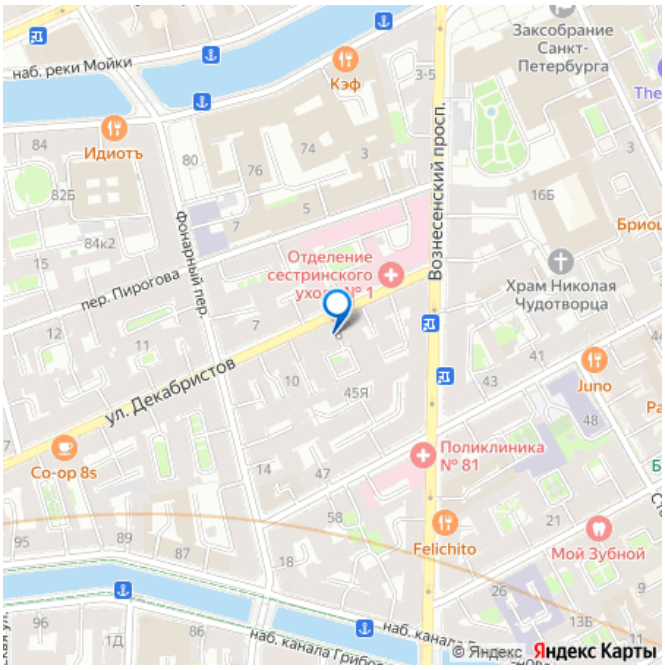

Детали объекта

Тип сделки

Сдаю

Раздел

Квартиры на сутки

Тип комнат

раздельные

Тип санузла

раздельный

Вид из окна

	во двор
Ремонт	
	евро
Заселение с детьми	
	да

агентам просьба не беспокоить, интернет, мебель, мебель на кухне, телевизор, стиральная машина, холодильник

Описание

Цена зависит от сезона, праздников, количества дней и количества человек. Раннее предварительное бронирование - на сроки от 5 дней, иногда от 4-х - если есть возможность по графику (или ближе к сроку). На более короткие сроки 2-3 дня - за 1-3 дня до заезда, или раньше - если есть удобные "окна" по графикам. Квартира не сдается на сутки и для мероприятий! Бронируем также для организаций, предоставляем отчетные документы. Просторная, светлая студия на улице Декабристов в красивейшем месте у Исаакиевской площади, в окружении всех самых известных достопримечательностей Северной столицы. В ближайшем расположении - центральные набережные Невы. Невский проспект, центральные станции метро "Садовая" и "Адмиралтейская" - в 10-15 минутах пешком. Расположена на 3-м этаже трехэтажного здания. Закрытый двор. Вход - со двора, хороший подъезд. Окна выходят в тихий двор. Общий метраж 52 кв.м. Квартира современная и благоустроенная. В Вашем распоряжении вся необходимая техника и предметы обихода - ЖК-панель, холодильник, газовая плита на 4 комфорки, микроволновая печь, электрический чайник, фен, утюг с

гладильной доской, кухонные, постельные, туалетные принадлежности. Подключены безлимитный ИНТЕРНЕТ, WI-Fi, кабельное телевидение. Санузел раздельный, с ванной. Возможное размещение - 5 человек (двуспальные кровать и диван + доп.место - 1-спальная раскладная евро-кровать). Для командировочных предоставляются отчетные документы (всю необходимую информацию Вам предоставит менеджер).

move.ru

move.ru

move.ru

move.ru

move.ru

move.ru

move.ru

move.ru

move.ru

move.ru

move.ru

move.ru

move.ru

move.ru

move.ru

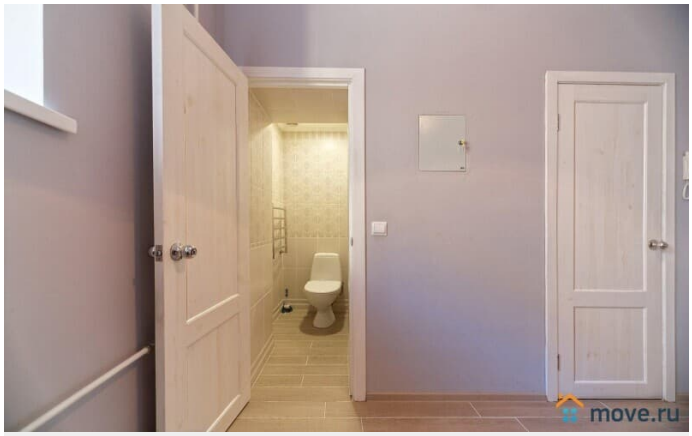
move.ru

move.ru

move.ru

move.ru

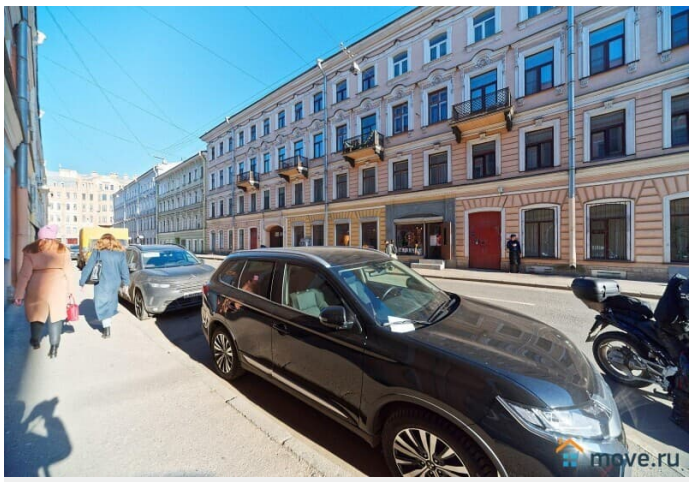
move.ru

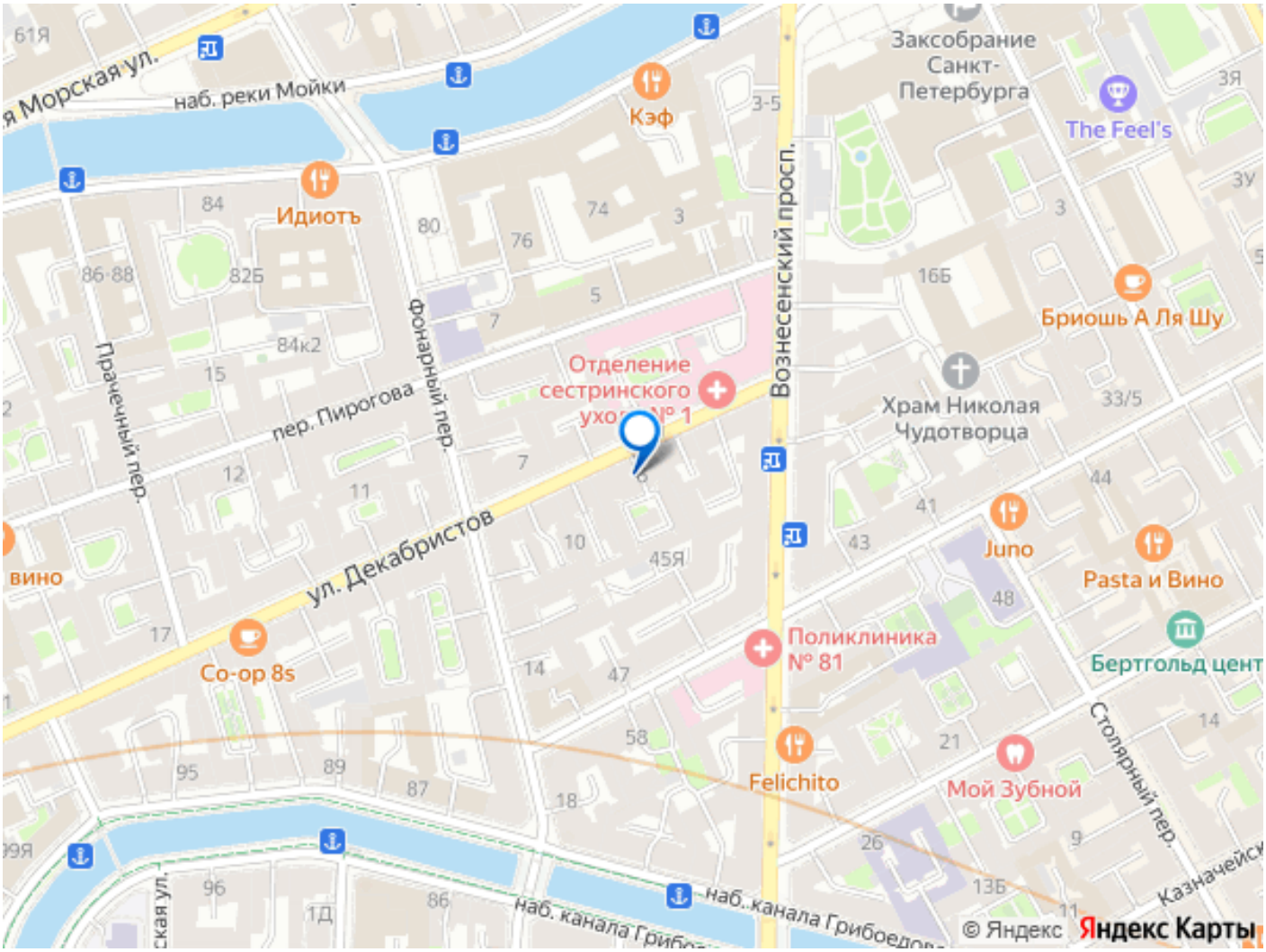
Морская ул.
наб. реки Мойки
Кэф
Заксобрание Санкт-Петербурга
The Feel's
Идиотъ
Вознесенский просп.
Бриошь А Ля Шу
Храм Николая Чудотворца
Отделение сестринского ухода № 1
Фонарный пер.
Прачечный пер.
пер. Пирогова
ул. Декабристов
Juno
Pasta и Вино
Бертгольд цент
Поликлиника № 81
Co-op 8s
Felichito
Мой Зубной
Столярный пер.
наб. канала Грибоедова
© Яндекс
Яндекс Карты