move.ru
10 лет вместе

https://spb.move.ru/objects/6890504869

Создано: 29.12.2022 в 18:48

Обновлено: 30.01.2026 в 14:55

Наталья, Сутки-Питер.ру

79112528081

Санкт-Петербург, улица Константина Заслонова, д. 17

3 500 ₽

Санкт-Петербург, улица Константина Заслонова, д. 17

для заметок

Округ

СПБ, Центральный район

Улица

улица Константина Заслонова

Квартира

Количество комнат

1

Жилая площадь

22 м^2

Площадь кухни

8 м^2

Общая площадь

46 м^2

Этаж

3/6

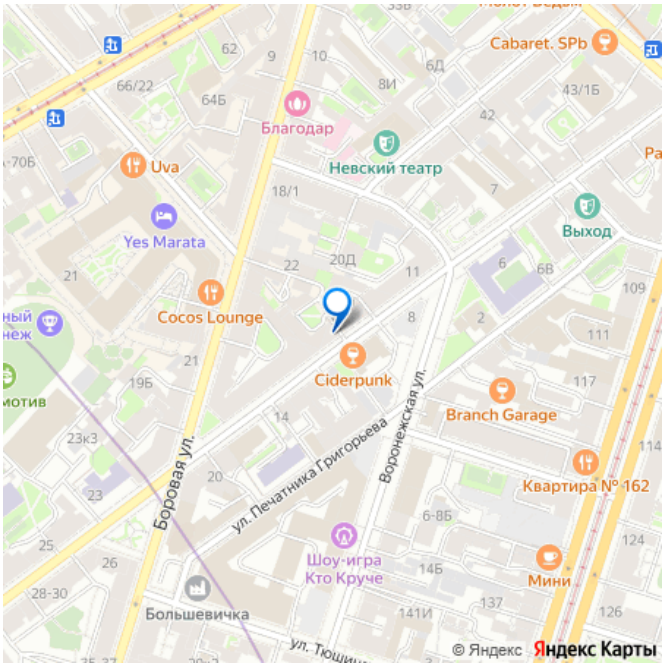

Детали объекта

Тип сделки

Сдаю

Раздел

Квартиры на сутки

Тип комнат

раздельные

Тип санузла

раздельный

Вид из окна

во двор

Ремонт

евро

Заселение с детьми

да

агентам просьба не беспокоить, интернет, мебель, мебель на кухне, телевизор, стиральная машина, холодильник, лифт

Описание

Цена зависит от сезона, праздников, количества дней и количества человек. Раннее предварительное бронирование - на сроки от 5 дней, иногда от 4-х - если есть возможность по графику (или ближе к сроку). На более короткие сроки 2-3 дня - за 1-3 дня до заезда, или раньше - если есть удобные "окна" по графикам. Квартира не сдается на сутки и для мероприятий! Бронируем также для организаций, предоставляем отчетные документы. Просторная однокомнатная квартира в центре города на улице Контантина Заслонова в 5 минутах пешком от станции метро "Лиговский проспект". Невский проспект и Московский вокзал - в 15-20 минутах пешком или в 2-х остановках наземным транспортом. Вы можете прогуливаться по городу пешком или воспользоваться удобным транспортным сообщением, чтобы посетить все самые известные достопримечательности. У Московского вокзала - 2 крупных ТРЦ "Стокманн" и "Галерея" с бутиками, банкоматами, кафе, ресторанами, кинотеатрами и тренажерными залами. В шаговой доступности - магазины "Дикси",

"Ашан", "Пятерочка", булочная Вольчека. Расположена на 3 этаже шестиэтажного дома с лифтом. Вход со двора. Двор закрытый, очень тихий и зеленый. Подъезд отремонтирован в 2016г. Домофон, металлическая дверь в квартиру. Окна выходят во двор. Во дворе возможна бесплатная парковки для Вашего автомобиля. Общий метраж 46 кв.м. Комната 22, кухня 8 кв.м. Квартира с новым качественным ремонтом (2022 г.), чистая и ухоженная. Полностью благоустроена и оснащена всей необходимой техникой и предметами обихода, в Вашем распоряжении - ЖК-телевизор, холодильник, газовая плита, микроволновая печь, кофемашина с капучинатором,чайник, фильтр для воды, посудомоечная и стиральная машины, электрообогреватель, фен, утюг с гладильной доской, сушилка, кухонные, постельные, туалетные принадлежности. Подключены безлимитный ИНТЕРНЕТ 5 G, Wi-Fi, кабельное телевидение. Санузел раздельный, с душевой зоной. Установлена современная газовая колонка (всегда есть горячая вода). Размещение - до 3 человек (двуспальная кровать и диван для 1 человека).

move.ru

move.ru

move.ru

move.ru

move.ru

move.ru

move.ru

ЧАЙКА
АПАРТАМЕНТЫ
move.ru

move.ru

move.ru

ЧАЙКА
move.ru

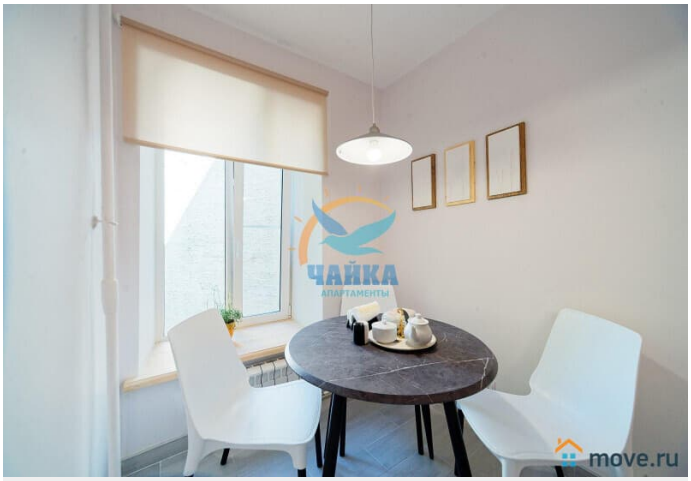
ЧАЙКА
АПАРТАМЕНТЫ
move.ru

ЧАЙКА
АПАРТАМЕНТЫ
move.ru

ЧАЙКА
move.ru

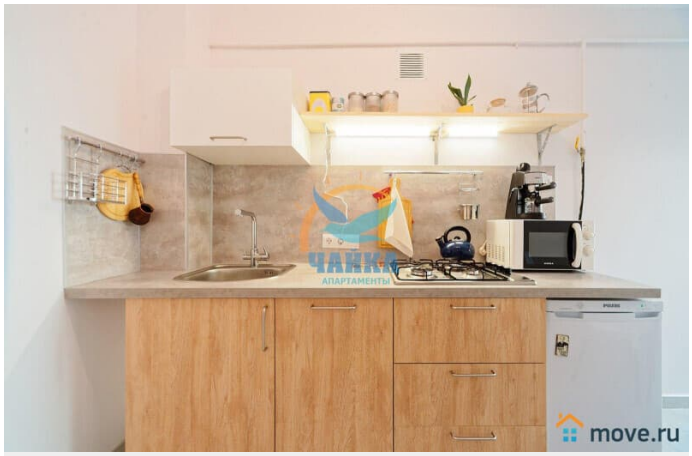
ЧАЙКА
АПАРТАМЕНТЫ
move.ru

move.ru

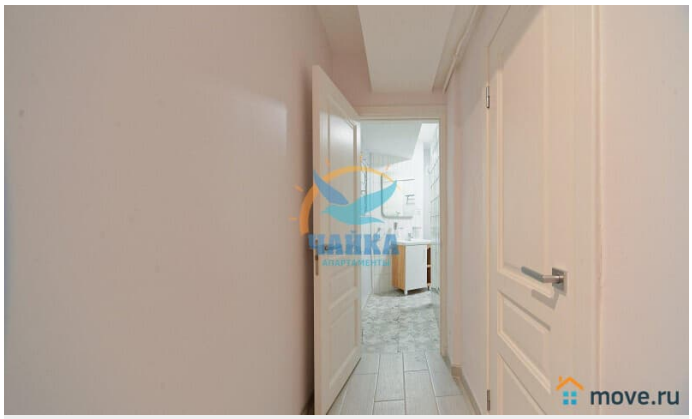
move.ru

move.ru

move.ru

move.ru

move.ru

move.ru

move.ru

move.ru

move.ru

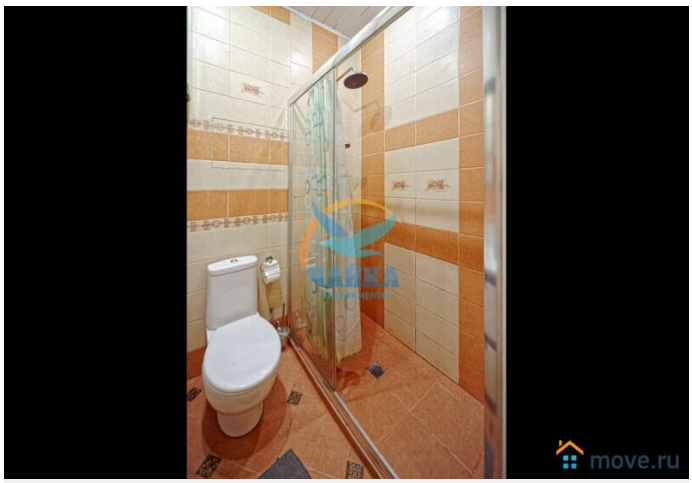
move.ru

move.ru

move.ru

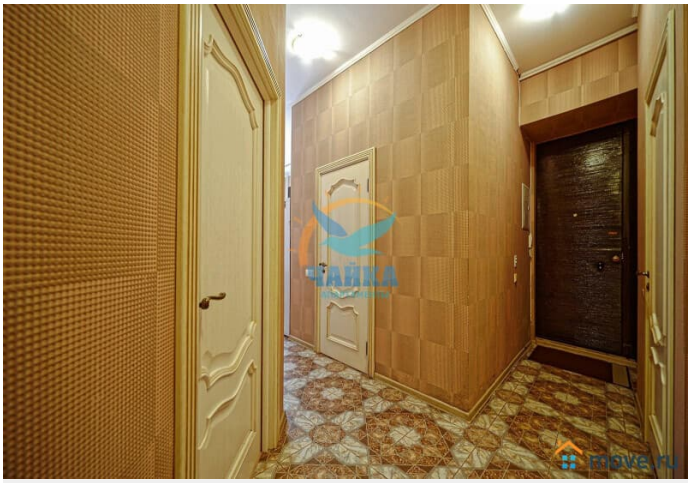
move.ru

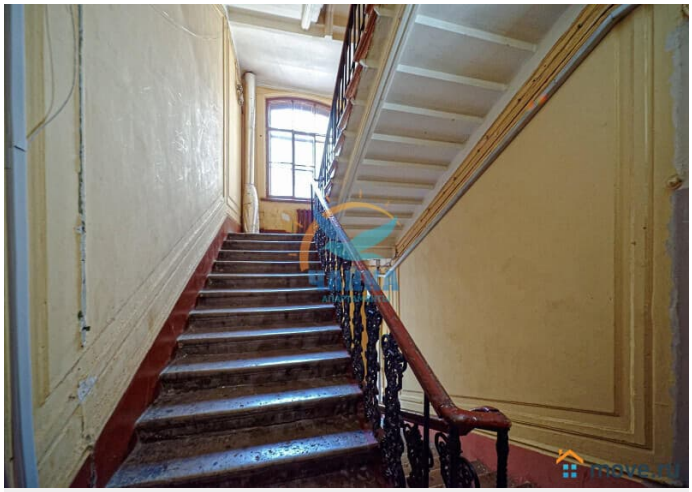

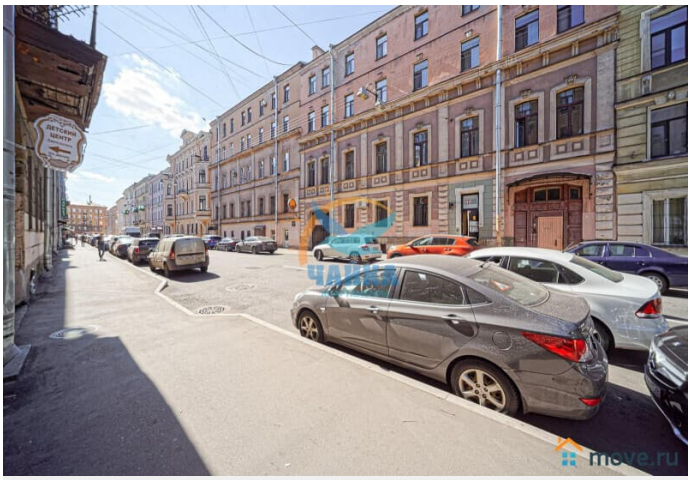

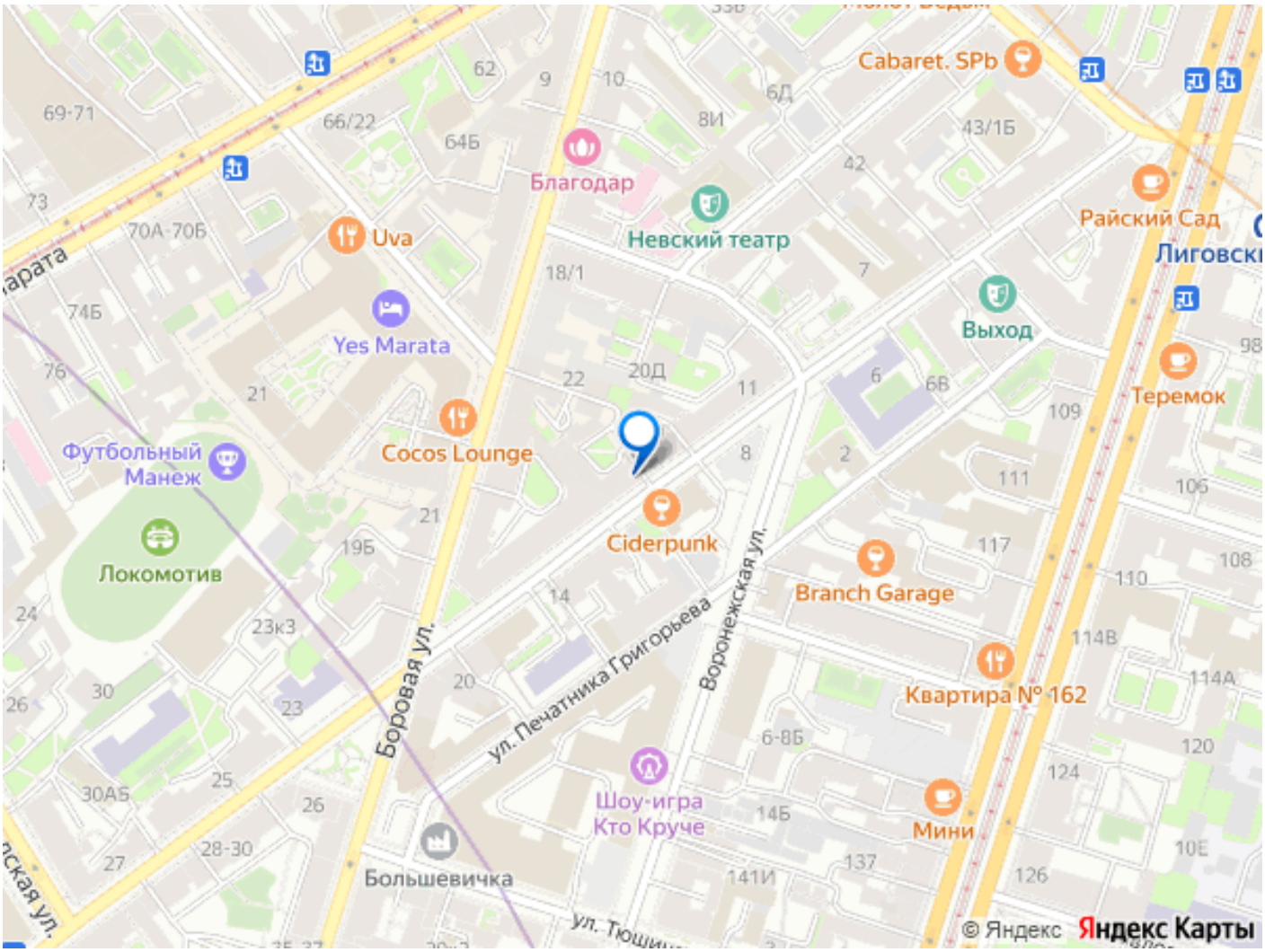

Move.ru - вся недвижимость России