move.ru
10 лет вместе

https://spb.move.ru/objects/9290790603

Создано: 02.03.2026 в 23:19

Обновлено: 03.03.2026 в 04:14

Санкт-Петербург, Северный проспект, 89К1

40 000 ₽

Санкт-Петербург, Северный проспект, 89К1

Округ

СПБ, Калининский район

Улица

проспект Северный

Квартира

Количество комнат

1

Высота потолков

2.5 м

Жилая площадь

18 м^2

Площадь кухни

8 м^2

Общая площадь

30 м^2

Этаж

3/9

Детали объекта

Тип сделки

Сдаю

Раздел

Квартиры

Тип санузла

Собственник

79811381205,79119196968

для заметок

раздельный

Вид из окна

во двор

Ремонт

косметический

интернет, мебель, мебель на кухне, стиральная машина, холодильник, лифт

Описание

Сдаётся однокомнатная квартира в Санкт-Петербурге, на Северном проспекте, в доме 89к1. Общая площадь — 30 кв. м, жилая — 18 кв. м, кухня — 8 кв. м. Квартира расположена на третьем этаже девятиэтажного блочного дома, построенного в 1966 году. Высота потолков составляет 2.5 метра. Быстрая доступность к метро «Академическая» — всего 5 минут на автомобиле. В квартире сделан косметический ремонт, что создаёт уютную атмосферу. В комнате и на кухне есть необходимая мебель. Из техники — холодильник и стиральная машина. Санузел раздельный, в ванной комнате установлена ванна. Окна выходят во двор, поэтому в квартире всегда тихо и спокойно. Подключён интернет, поэтому всегда можно оставаться на связи. Дом оснащён пассажирским лифтом и мусоропроводом, что делает проживание более комфортным. Рядом с домом находятся школы, детские сады, клиники и магазины, что делает расположение квартиры особенно удобным для семей с детьми и тех, кто ценит близость к необходимой инфраструктуре. Условия аренды: договор аренды на длительный срок, возможна аренда по договору с юридическим лицом. Комиссия за аренду отсутствует, что делает предложение ещё более привлекательным. Залоговая

сумма обсуждается индивидуально.
Приглашаем вас на просмотр — убедитесь сами в преимуществах этой квартиры.
Записывайтесь на визит, и мы с радостью ответим на все ваши вопросы.

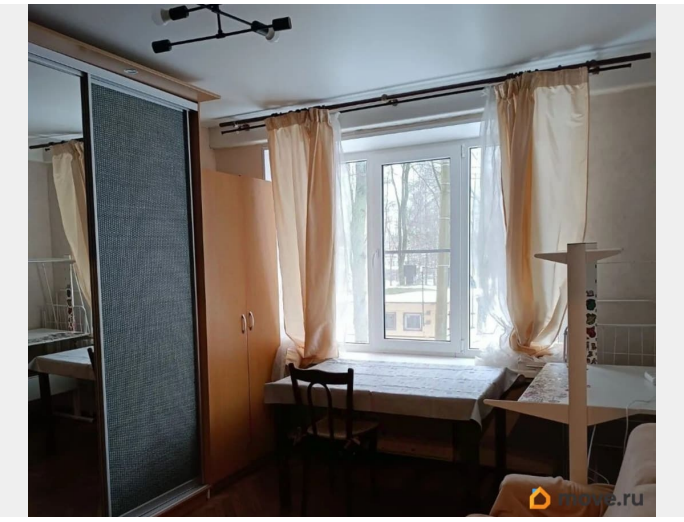

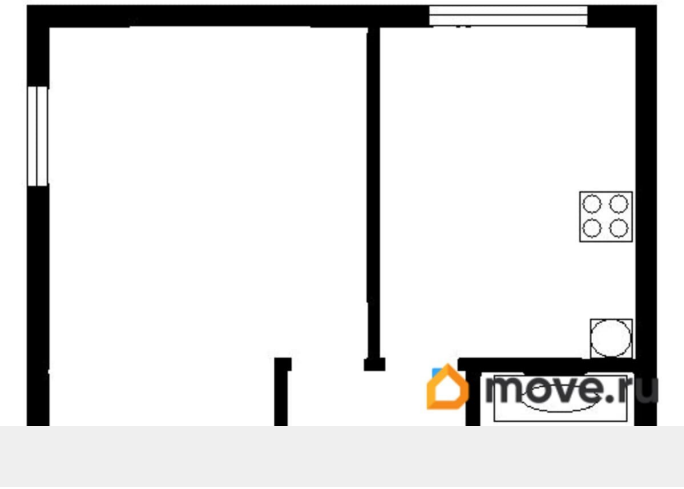

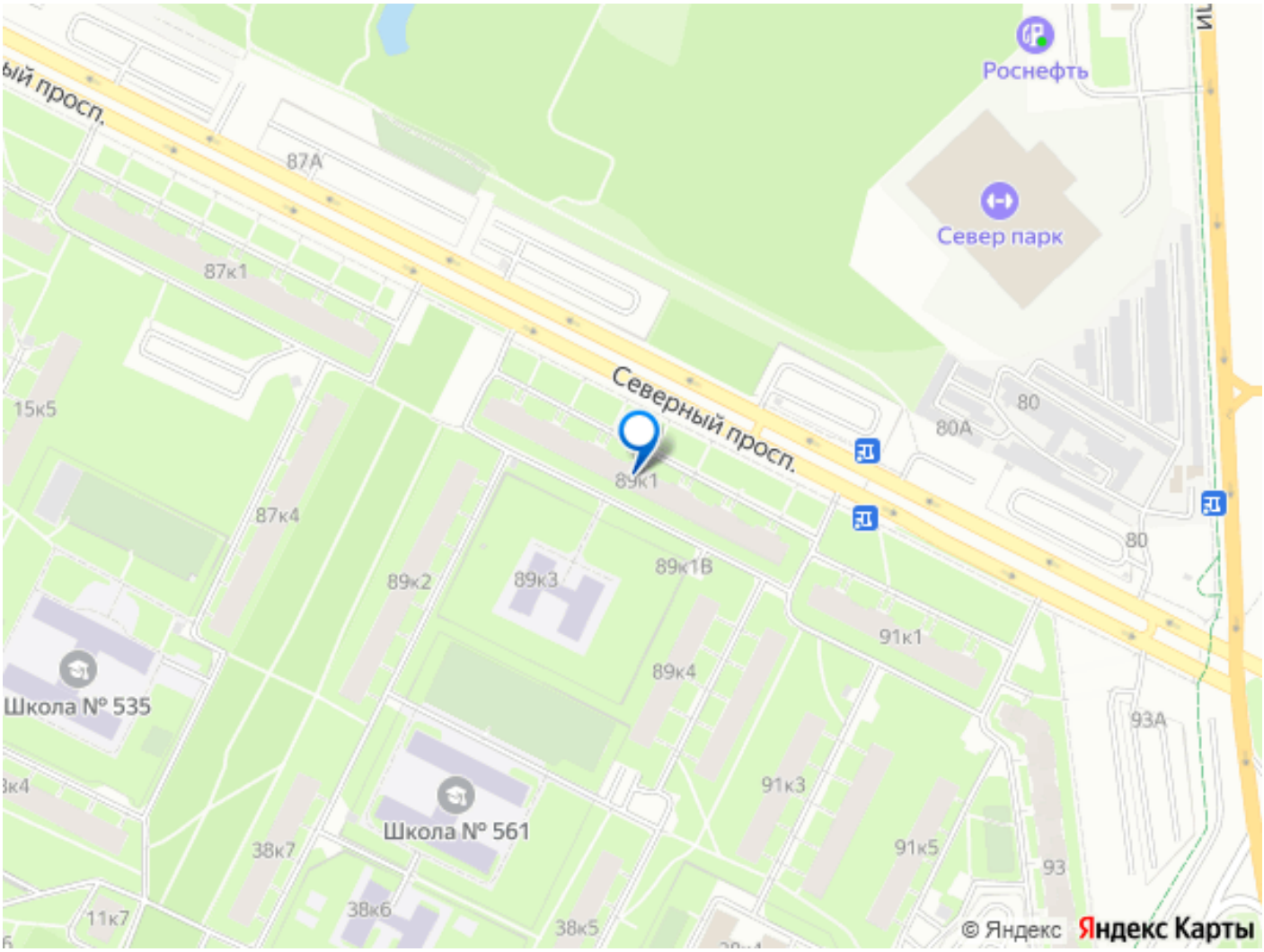

Move.ru - вся недвижимость России