move.ru
10 лет вместе

https://spb.move.ru/objects/9291070342

Создано: 04.03.2026 в 11:01

Обновлено: 11.03.2026 в 18:30

Надежда Трушина, РУСЛЕКС

79818110128

Санкт-Петербург, Серпуховская улица, 17

46 000 ₽

Санкт-Петербург, Серпуховская улица, 17

для заметок

Округ	СПБ, Адмиралтейский район
Улица	улица Серпуховская

Квартира

Количество комнат	1
Высота потолков	2.63 м
Жилая площадь	14 м^2
Площадь кухни	6 м^2
Общая площадь	30 м^2
Этаж	5/5

Детали объекта

Тип сделки	Сдаю
Раздел	Квартиры
Тип санузла	раздельный

Вид из окна

на улицу

Ремонт

косметический

Заселение с детьми

да

Заселение с животными

да

мебель, мебель на кухне, телевизор, стиральная машина, холодильник, лифт

Описание

Сдам уютную квартиру в пяти минутах пешком от метро Технологический институт. Есть вся бытовая техника и необходимая мебель. Для 1-2 человек. Арендная плата 45 000 + к.у.(зимой 6000руб., летом 4000руб.) комиссия агента 15000руб. Звоните всё подробно расскажу и договорюсь на просмотр.

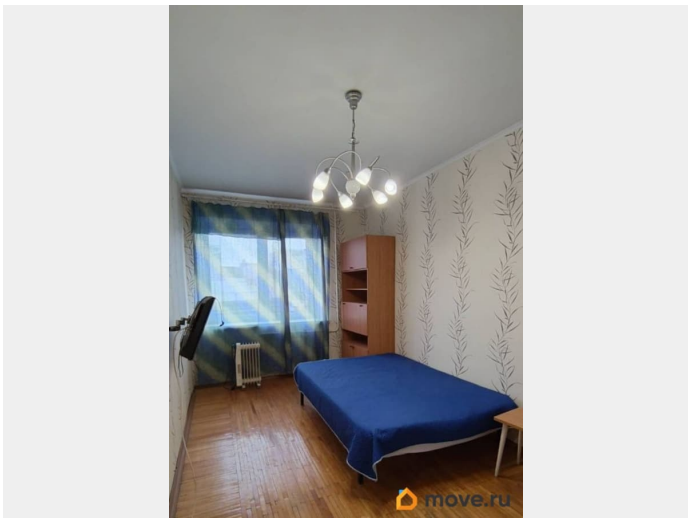

move.ru

move.ru

move.ru

move.ru

move.ru

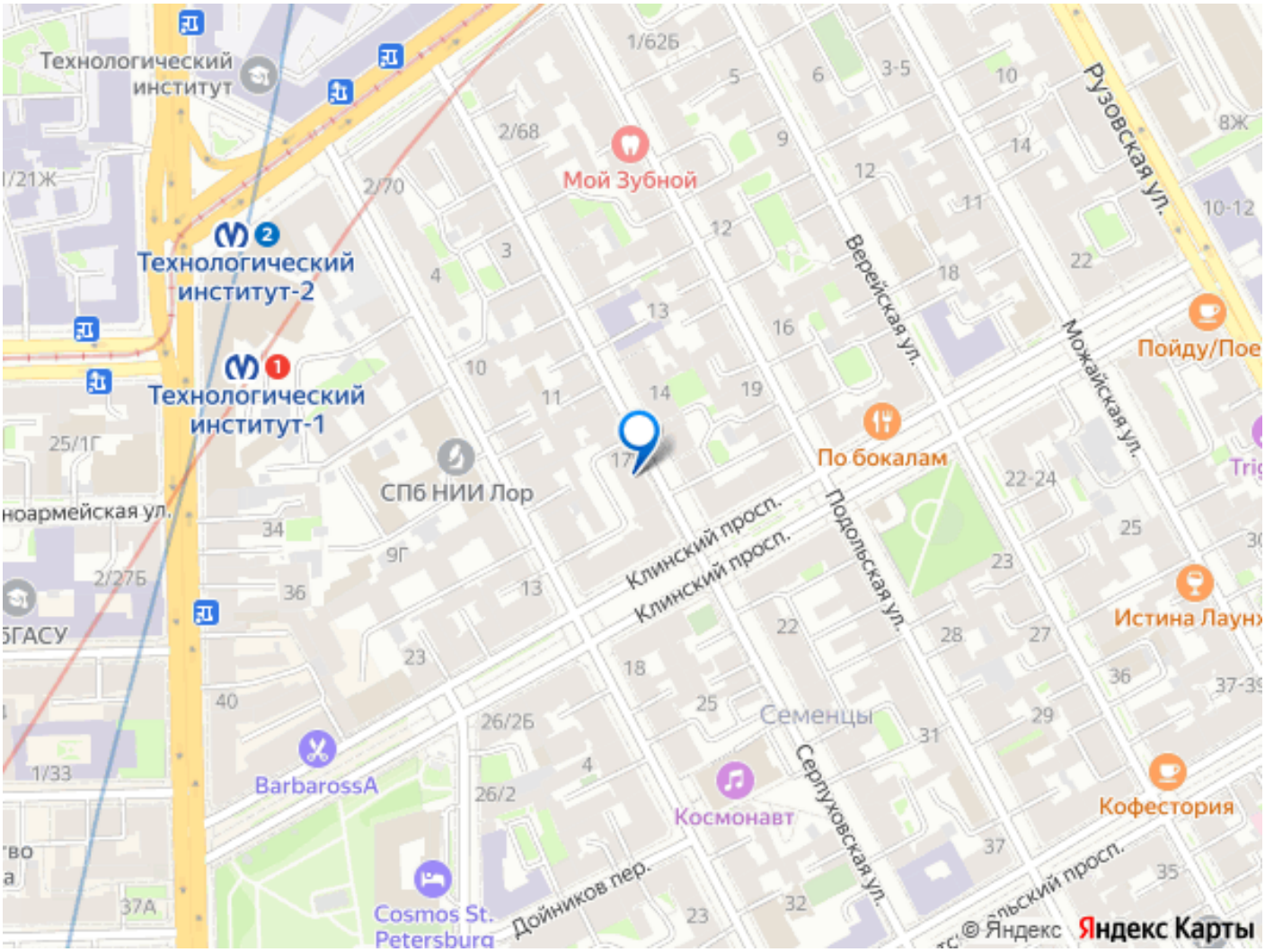

Move.ru - вся недвижимость России