move.ru
10 лет вместе

Создано: 12.03.2026 в 18:02

Обновлено: 14.03.2026 в 23:33

https://spb.move.ru/objects/9291736984

Татьяна Захарова, Эрмитаж Галерея Недвижимости

79817422073

для заметок

Санкт-Петербург, Ленинский проспект, 124

40 000 ₽

Санкт-Петербург, Ленинский проспект, 124

Округ	СПБ, Кировский район
Улица	проспект Ленинский

Квартира

Количество комнат	1
Жилая площадь	16 м^2
Площадь кухни	6 м^2
Общая площадь	30 м^2
Этаж	3/10

Детали объекта

Тип сделки	Сдаю
Раздел	Квартиры

лифт, парковка

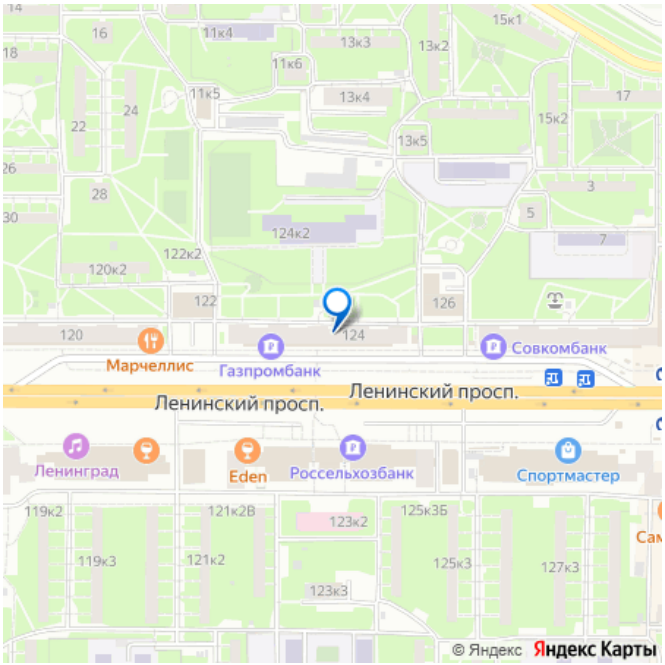

Описание

Арт. 132706090 Сдается светлая 1-комнатная квартира в пешей доступности к метро « Ленинский проспект». Район: Тихий, зеленый двор. Вся инфраструктура (школы, сады, поликлиники, магазины) в шаговой доступности. Площадь: 30кв. м (жилая 16.0 кВ. м, кухня 6.5 кв. м). Окна во двор обеспечивают отличную звукоизоляцию. В квартире: Мебель: большой шкаф- купе, кровать,кухня с техникой. Техника: Холодильник, стиральная машина. Санузел совмещенный, ванная. Удобства: Наземная парковка во дворе (всегда есть место). Отличная транспортная доступность: до метро 2мин. пешком. Условия: Собственник готов рассмотреть небольшую семью или одного арендатора. Оплата: первый месяц + обеспечительный платеж (депозит). Сделка чистая, все документы готовы. Показ в удобное время. Звоните, с удовольствием покажем квартиру и ответим на вопросы!

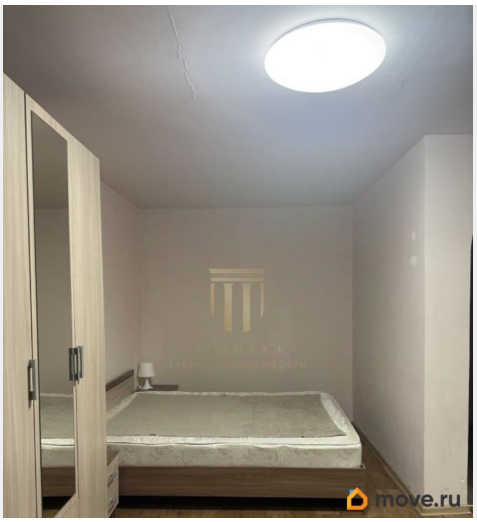

move.ru

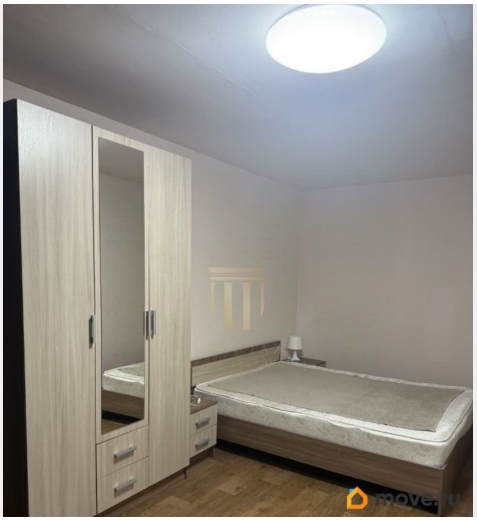

move.ru

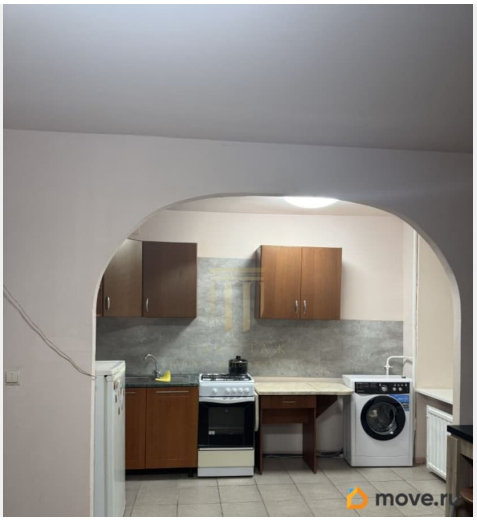

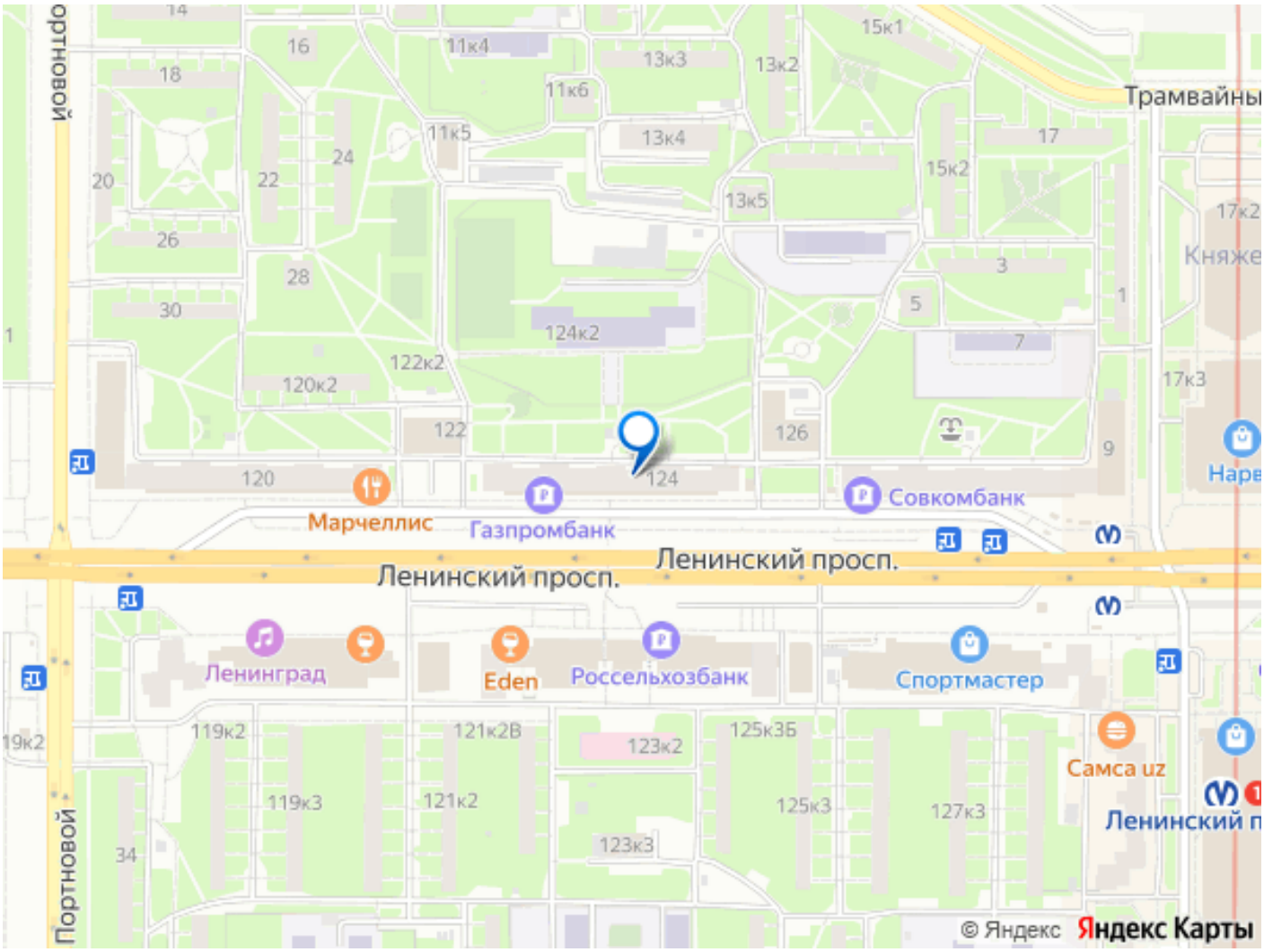

Move.ru - вся недвижимость России