move.ru
10 лет вместе

https://spb.move.ru/objects/9290790668

Создано: 02.03.2026 в 13:14

Обновлено: 03.03.2026 в 14:43

Громов Дмитрий Владимирович, АЛЕКСАНДР-НЕДВИЖИМОСТЬ

79110017931

Санкт-Петербург, проспект Просвещения, 87К1

42 000 ₽

Санкт-Петербург, проспект Просвещения, 87К1

для заметок

Округ	СПБ, Калининский район
Улица	проспект Просвещения

Квартира

Количество комнат	1
Жилая площадь	19.9 м^2
Площадь кухни	6.3 м^2
Общая площадь	35.6 м^2
Этаж	9/15

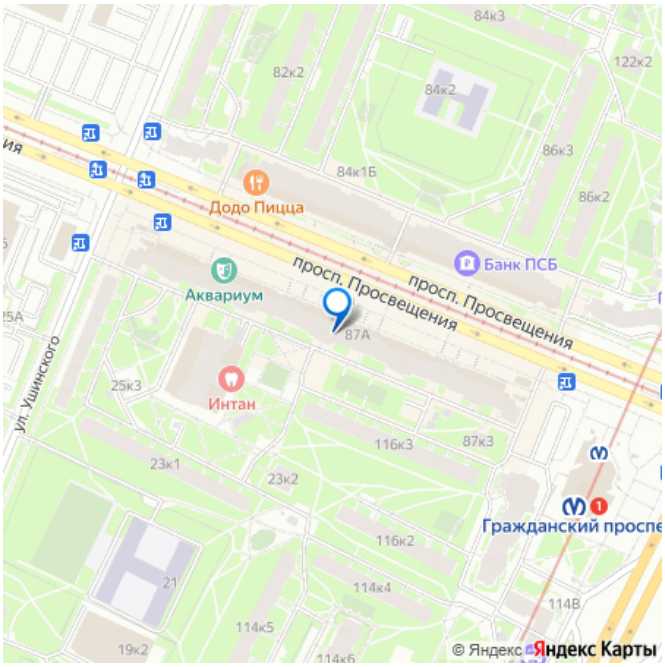

Детали объекта

Тип сделки	Сдаю
Раздел	Квартиры
Тип балкона	балкон
Тип санузла	

раздельный

Ремонт

косметический

Заселение с детьми

да

Заселение с животными

да

мебель, стиральная машина, холодильник

Описание

1705934 Сдается в аренду на длительный срок 1 комнатная квартира расположенная в Калининском районе СПб, в одной минуте от станции м. Гражданский проспект, первый дом от метро. Сложившийся обжитой район, со всей необходимой инфраструктурой как социальной (детская, сады, школы, поликлиники и т.д.), так и коммерческой (ТРК,магазины, рестораны, бары, салоны красоты и т.д.). Отличная, транспортная доступность в двух минутах ходьбы станция метро и остановки общественного транспорта, для автомобилистов в 10 минутах езды три разных выезда на КАД. Квартира находится на 9 этаже, с хорошим, свежим ремонтом, удачная планировка, большой балкон с выходом как из кухни, так и из комнаты, окна выходят в тихий зеленый двор! Квартира теплая и светлая! Санузел раздельный, есть небольшое подсобное помещение, что очень удобно. В квартире есть вся необходимая мебель и техника для комфортного проживания. Чистая парадная, новый лифт. Нельза курить, можно с детьми, можно с животными, дополнительно обсуждается. Техника: стиральная машина, холодильник, микроволновая печь, газовая плита.

Александр
НЕДВИЖИМОСТЬ

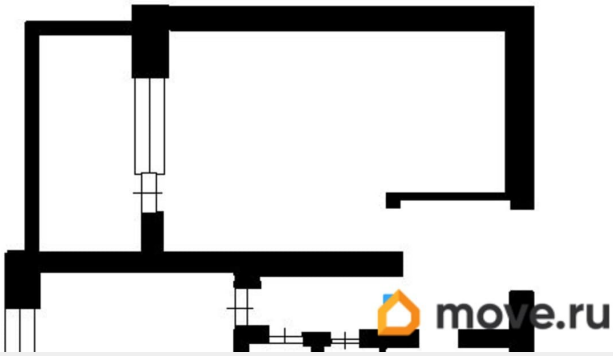
move.ru

Александр
НЕДВИЖИМОСТЬ
move.ru

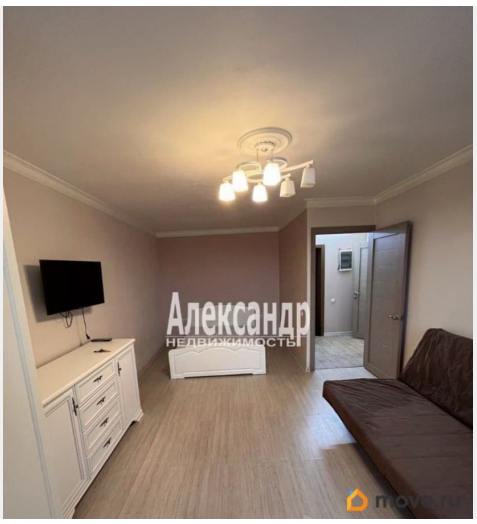
Александр
НЕДВИЖИМОСТЬ

Александр
НЕДВИЖИМОСТЬ
move.ru

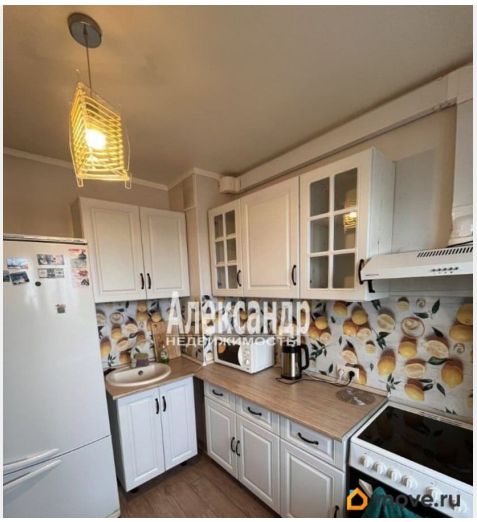
Александр
НЕДВИЖИМОСТЬ

Александр
НЕДВИЖИМОСТЬ
move.ru

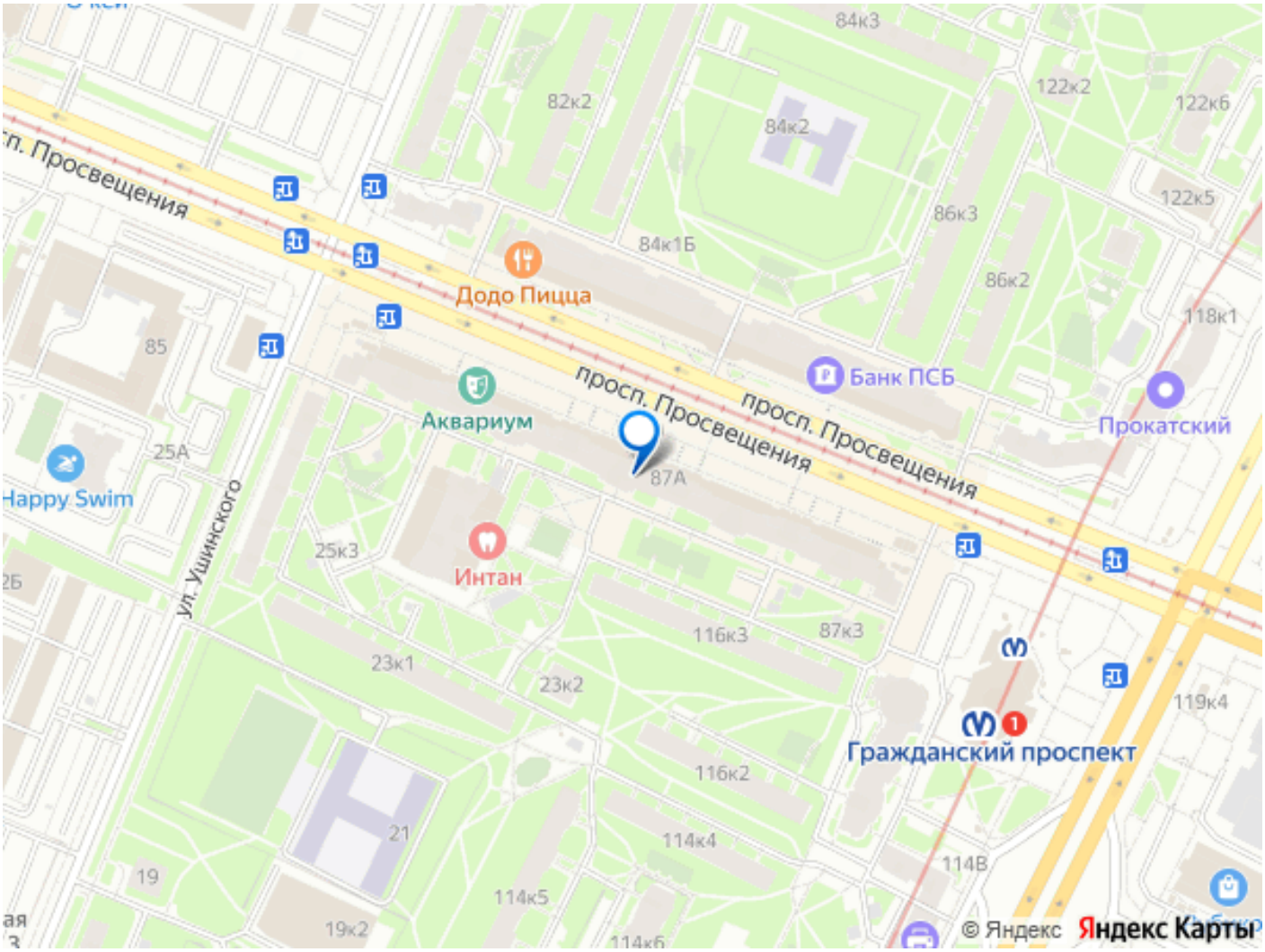

Move.ru - вся недвижимость России