move.ru
10 лет вместе

https://spb.move.ru/objects/9289918933

Создано: 11.02.2026 в 17:29

Обновлено: 14.03.2026 в 12:40

Собственник

79118456149

для заметок

Санкт-Петербург, Богатырский проспект, 55к1

40 000 ₽

Санкт-Петербург, Богатырский проспект, 55к1

Округ	СПБ, Приморский район
Улица	проспект Богатырский

Квартира

Количество комнат	1
Высота потолков	2.8 м
Жилая площадь	17.5 м^2
Площадь кухни	10.4 м^2
Общая площадь	36.3 м^2
Этаж	8/19

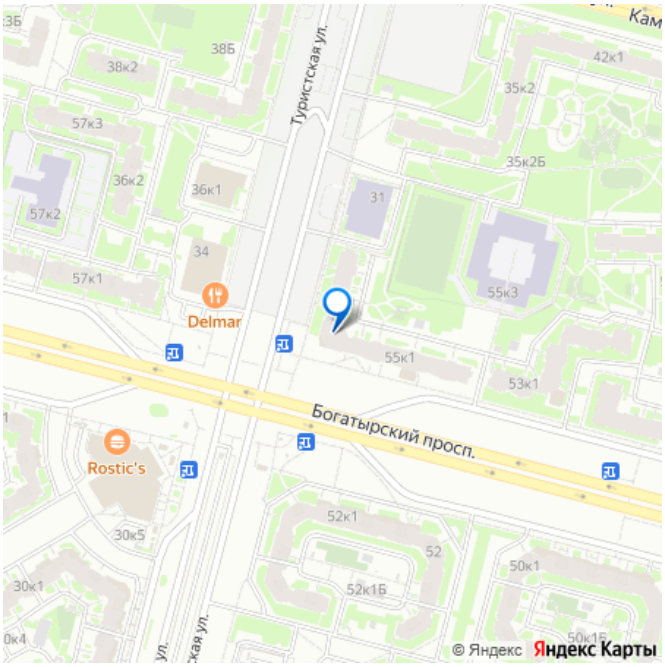

Детали объекта

Тип сделки	Сдаю
Раздел	Квартиры
Тип балкона	

	балкон
Тип санузла	
	раздельный
Ремонт	
	евро
Квартира в новостройке	
	да

мебель, мебель на кухне, стиральная машина, холодильник, лифт, парковка

Описание

Сдаётся уютная однокомнатная квартира в Приморском районе Санкт-Петербурга, по адресу Багатырский проспект, дом 55. Квартира очень тёплая и светлая. Окна выходят на улицу Туристскую, с видом в сторону Багатырского проспекта. Планировка удобная и функциональная, без лишних коридоров. Квартира полностью укомплектована для комфортного проживания: холодильник, посудомоечная машина, стиральная машина, большая двуспальная кровать. Дом расположен в районе с развитой инфраструктурой. Во дворе — гимназия и школа искусств. В пешей доступности несколько зелёных зон: река Глухарка с экотропой, а также Лахтинский разлив — отличные места для прогулок и отдыха. Район с хорошей транспортной доступностью: заезд на ЗСД рядом; на общественном транспорте можно добраться до метро Беговая, Комендантский проспект, Старая деревня. Квартира подойдёт для комфортного проживания одного человека или пары.

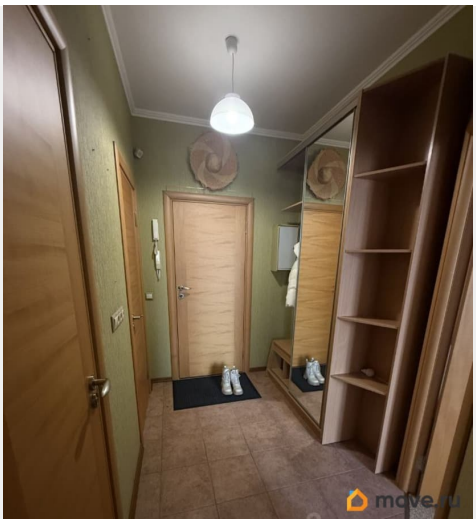
move.ru

move.ru

move.ru

move.ru

move.ru

move.ru

move.ru

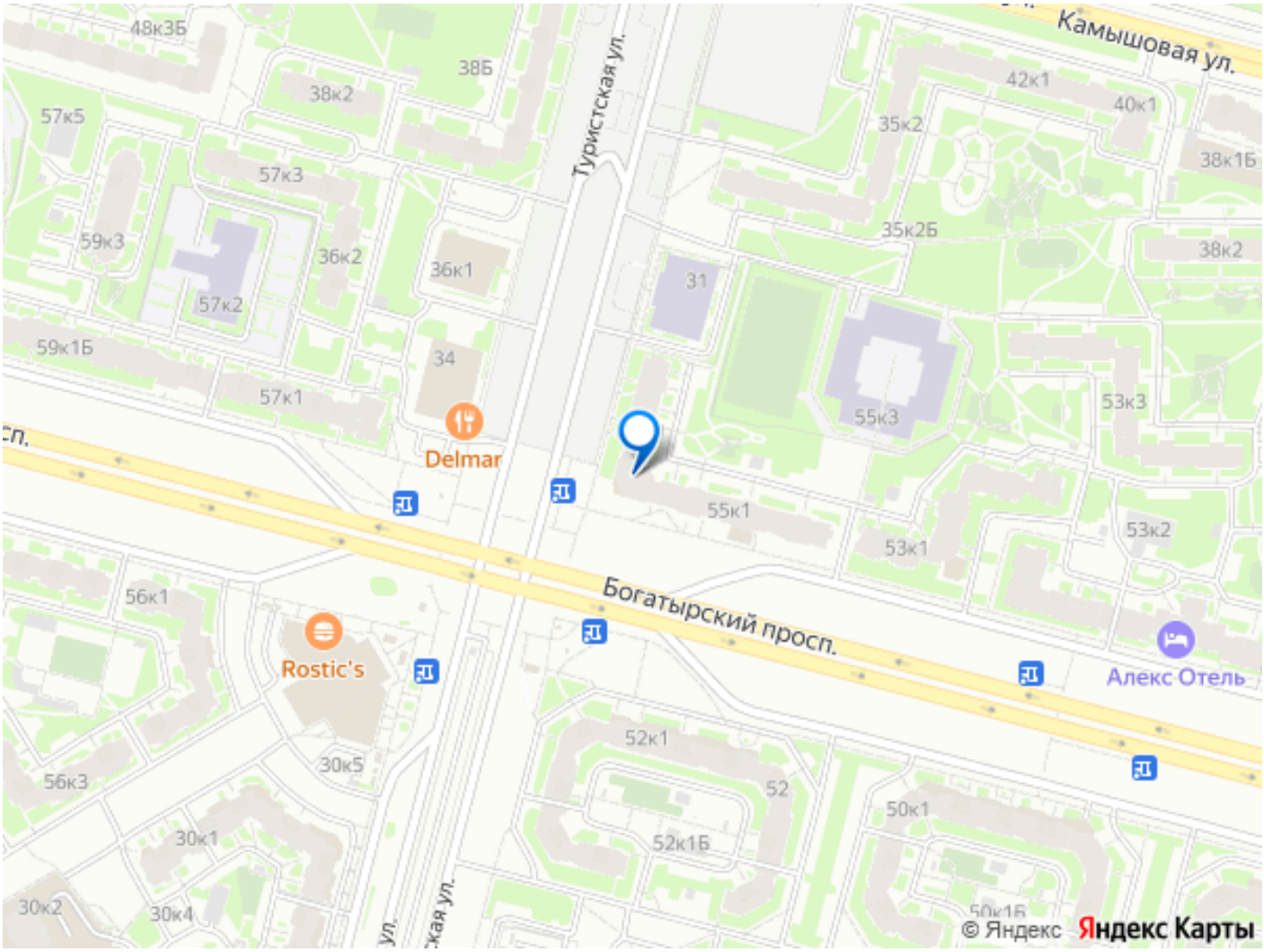

Move.ru - вся недвижимость России