move.ru
10 лет вместе

https://spb.move.ru/objects/9289919006

Создано: 13.02.2026 в 19:39

Обновлено: 16.02.2026 в 07:42

**Агент**

**79119909415**

для заметок

## Санкт-Петербург, проспект Луначарского, 23

# 38 000 ₽

Санкт-Петербург, проспект Луначарского, 23

| | |
|---|---|
| Округ | СПБ, Выборгский район |
| Улица | проспект Луначарского |

### Квартира

| | |
|---|---|
| Количество комнат | 1 |
| Высота потолков | 2.5 м |
| Жилая площадь | 17 м$^2$ |
| Площадь кухни | 10 м$^2$ |
| Общая площадь | 38 м$^2$ |
| Этаж | 1/16 |

### Детали объекта

| | |
|---|---|
| Тип сделки | Сдаю |
| Раздел | Квартиры |
| Тип санузла | |

раздельный

Вид из окна

во двор

Ремонт

евро

интернет, мебель, мебель на кухне, телевизор, стиральная машина, холодильник, лифт, парковка

**Описание**

Сдается 1 комнатная квартира в отличном состоянии в 15 минутах пешком от метро «Озерки». Современная мебель и бытовая техника. Диван, вместительная стенка, рабочий стол, кухонная мебель. Консъерж. На окнах малозаметные решетки. Удобное транспортное сообщение в любую часть города и пригороды, рядом два выезда на КАД. Спокойные соседи. Залог можно на 2 части разделить, комиссия 50%

move.ru

move.ru

move.ru

move.ru

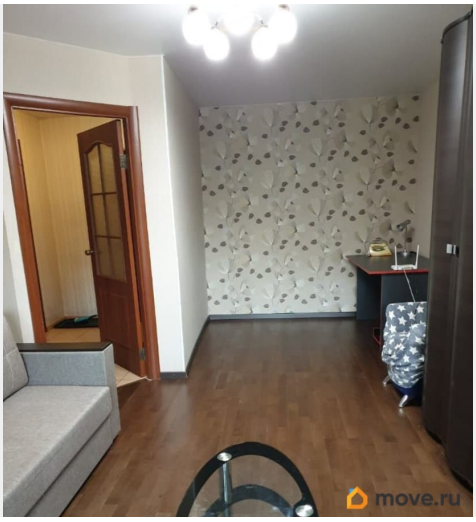
move.ru

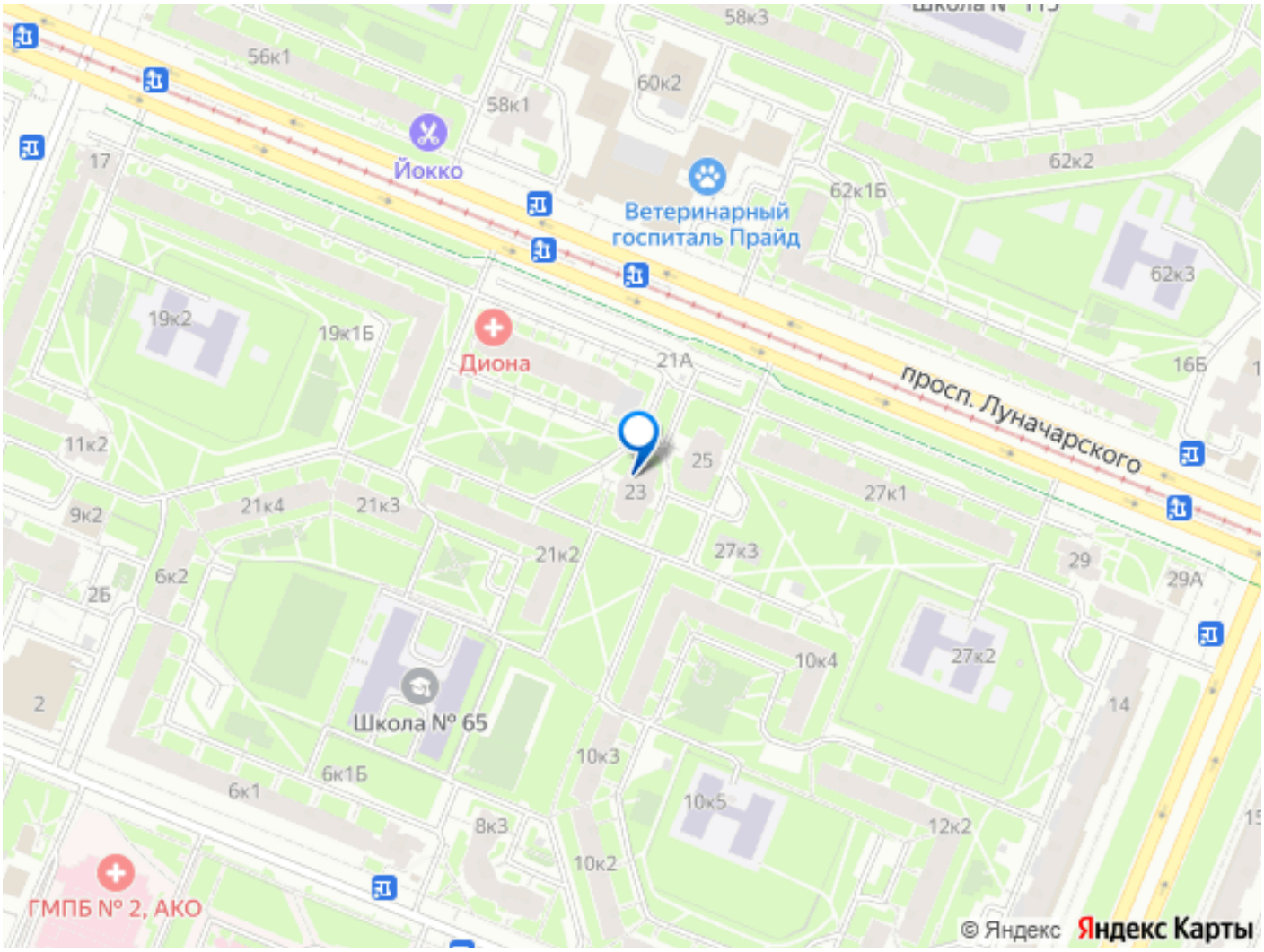


Move.ru - вся недвижимость России