move.ru
10 лет вместе

https://spb.move.ru/objects/9290668783

Создано: 28.09.2025 в 20:27

Обновлено: 14.03.2026 в 17:07

Собственник

79819327192

Санкт-Петербург, улица Брянцева, 15к2

59 000 ₽

Санкт-Петербург, улица Брянцева, 15к2

для заметок

Округ	СПБ, Калининский район
Улица	улица Брянцева

Квартира

Количество комнат	1
Высота потолков	2.8 м
Жилая площадь	17 м^2
Площадь кухни	11.2 м^2
Общая площадь	43.3 м^2
Этаж	17/26

Детали объекта

Тип сделки	Сдаю
Раздел	Квартиры
Тип балкона	балкон

Тип санузла

совмещенный

Ремонт

дизайнерский

Квартира в новостройке

да

Год сдачи

2012 г.

интернет, мебель, мебель на кухне, телевизор, стиральная машина, холодильник, лифт, парковка

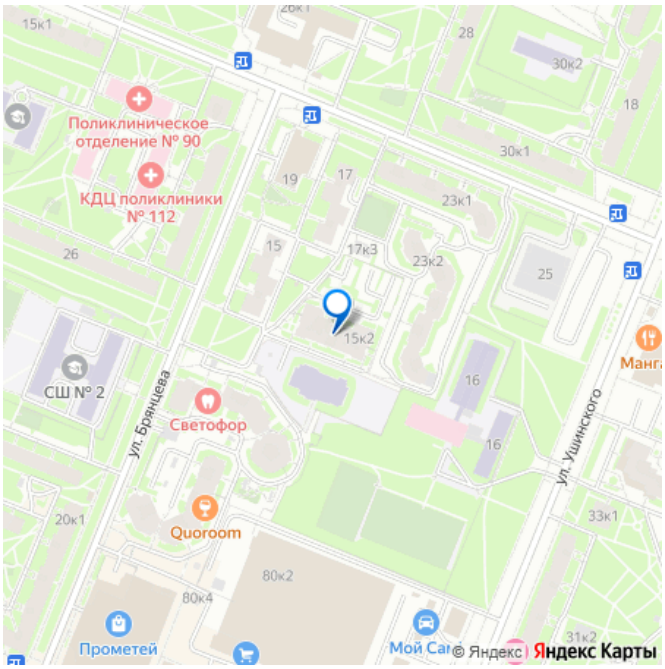

Описание

43,3 м?, где всё на своих местах Светлая квартира с отдельной кухней, просторной комнатой и балконом. Всего 10 минут пешком до метро. Квартира делалась для себя, поэтому в ней много продуманных деталей, которые редко встречаются в аренде. Что особенно приятно: • Кровать с действительно удобным матрасом - из тех, на которых хорошо высыпаться. • Две просторные гардеробные. Вещи не лежат по шкафам и полкам, а аккуратно хранятся в отдельном пространстве - так в квартире меньше пыли и больше порядка. • В спальне гардеробная с полуотражающей поверхностью - выглядит эффектно и визуально расширяет пространство. • Рабочее место рядом с кроватью и много мест для хранения - удобно для тех, кто работает из дома • Вечером мягкий свет и необычный светильник в форме гор - маленькая деталь, которая создаёт атмосферу. О районе: Дом находится в 10 минутах пешком от метро. Рядом торговый центр и продуктовые магазины. Примерно в 1,5 км - парк, где можно гулять, бегать или просто отдыхать на свежем

воздухе. Квартира тихая, аккуратная и очень удобная для жизни из тех, куда приятно возвращаться вечером.

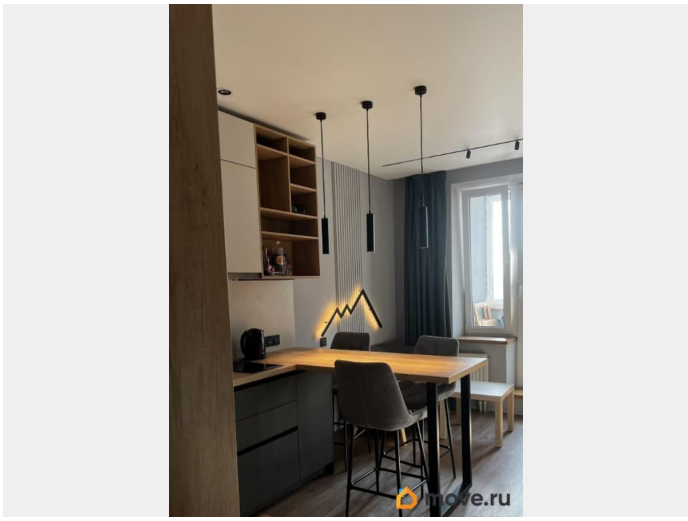

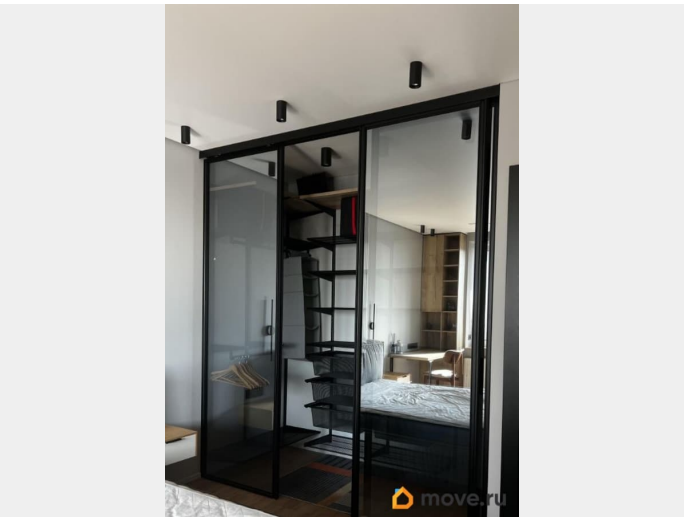

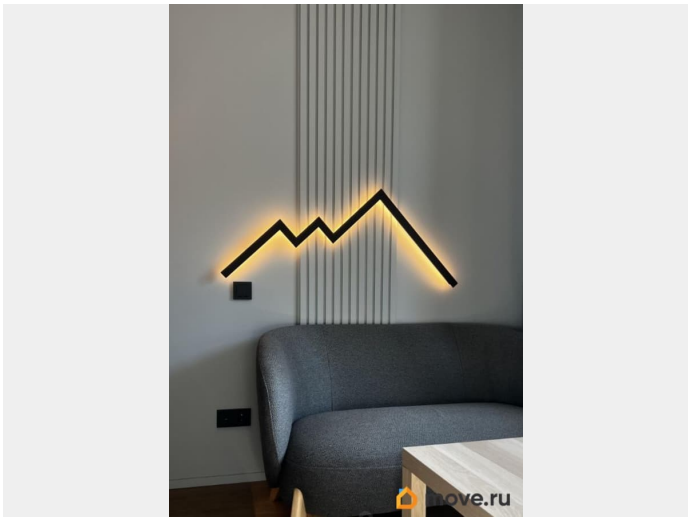

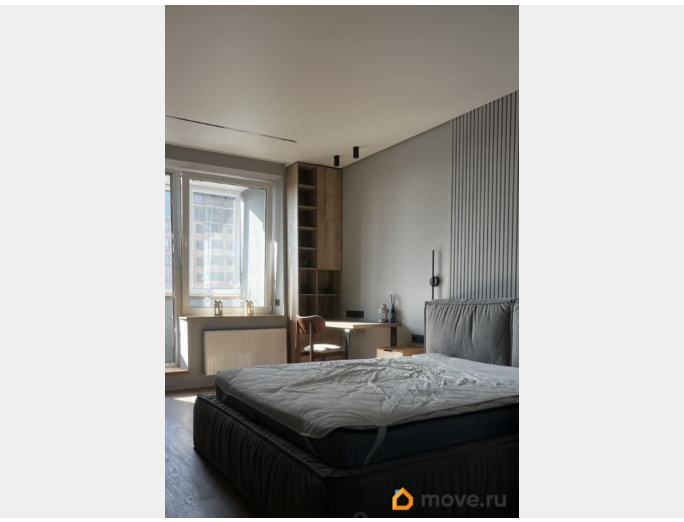

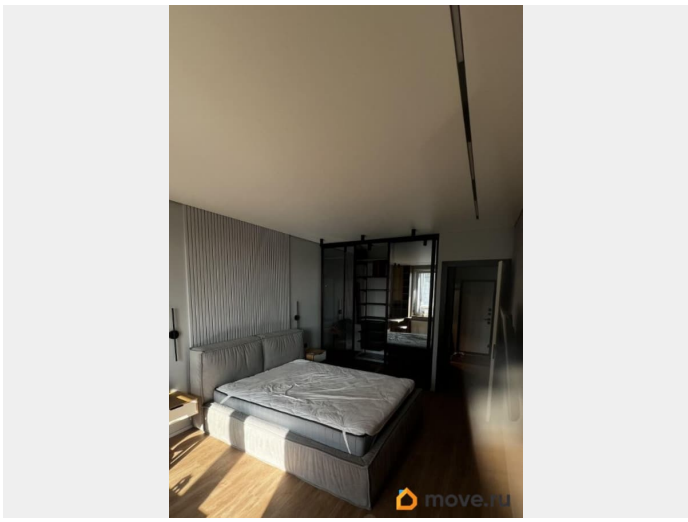

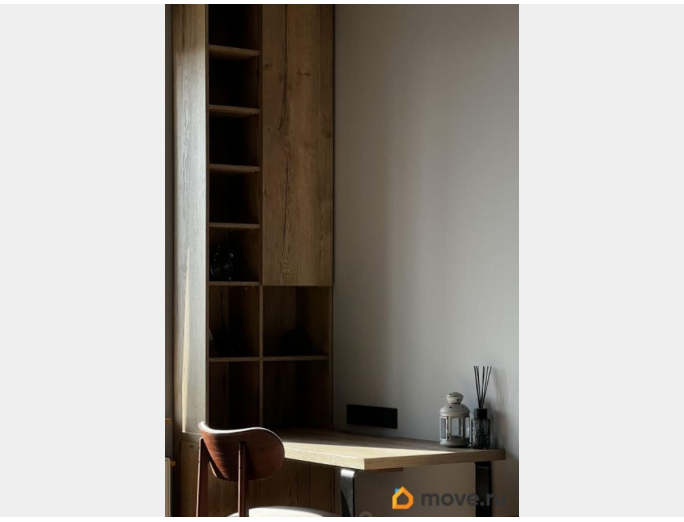

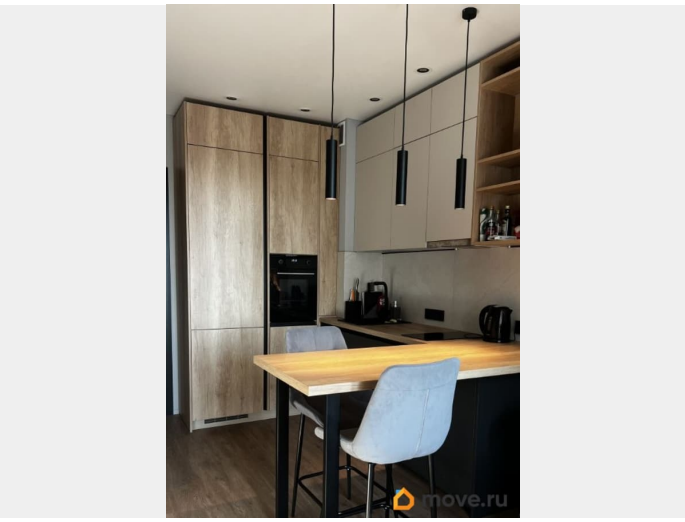

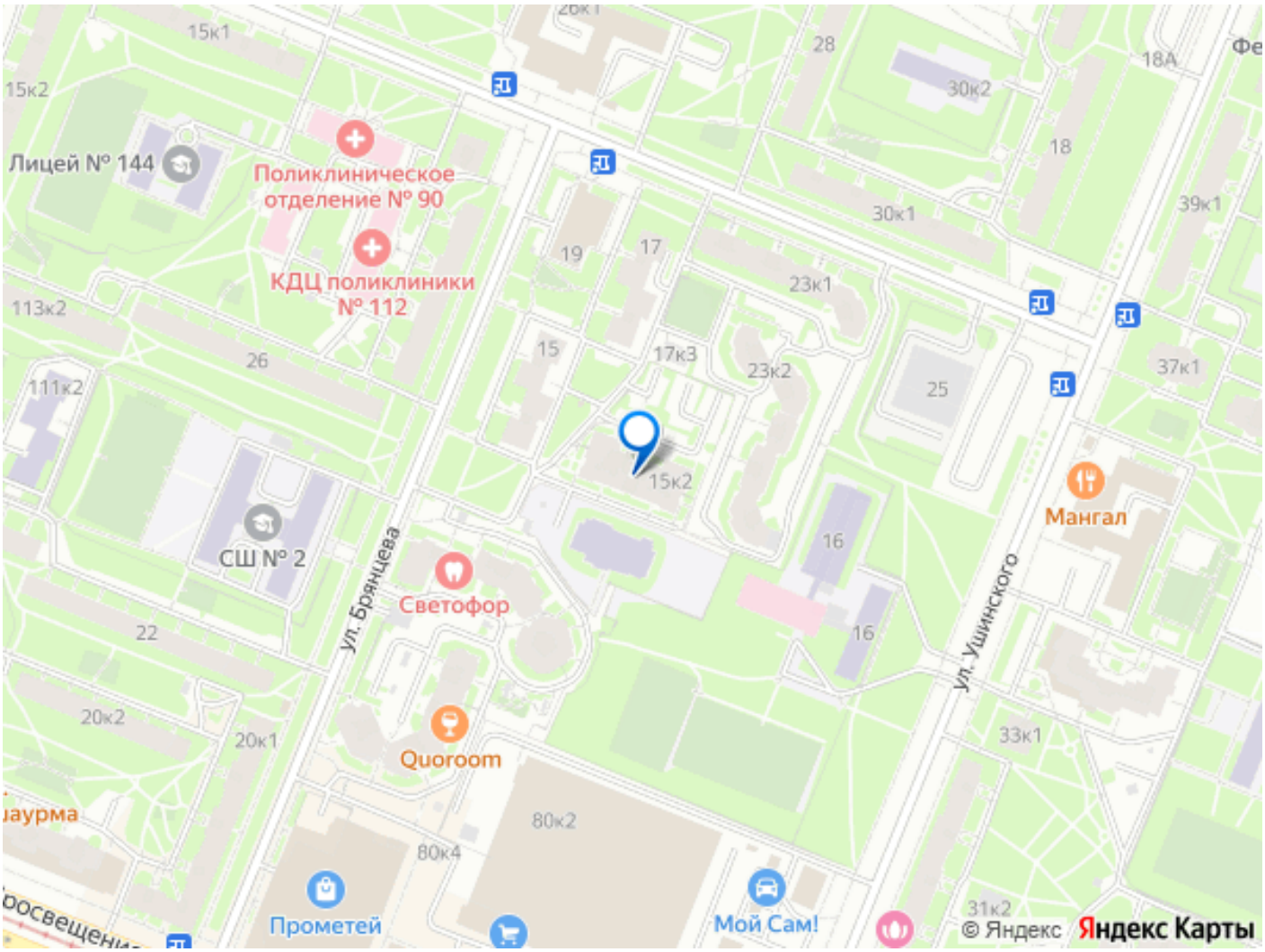

Move.ru - вся недвижимость России