move.ru
10 лет вместе

https://spb.move.ru/objects/9291495794

Создано: 11.03.2026 в 13:50

Обновлено: 11.03.2026 в 12:23

Собственник

79118299963

для заметок

Санкт-Петербург, Богатырский проспект, 47к2

47 500 ₽

Санкт-Петербург, Богатырский проспект, 47к2

Округ	СПБ, Приморский район
Улица	проспект Богатырский

Квартира

Количество комнат	1
Высота потолков	2.6 м
Жилая площадь	25 м^2
Площадь кухни	10 м^2
Общая площадь	44 м^2
Этаж	7/11

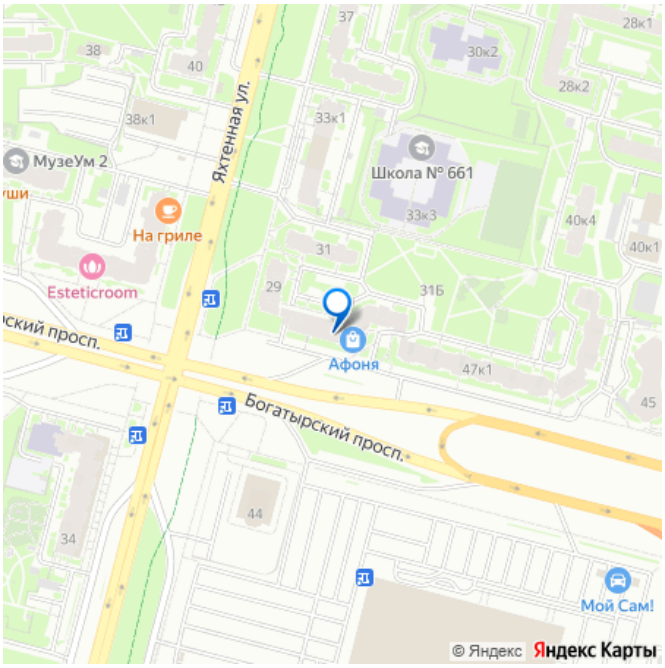

Детали объекта

Тип сделки	Сдаю
Раздел	Квартиры
Тип балкона	

	лоджия
Тип санузла	
	раздельный
Вид из окна	
	на улицу
Ремонт	
	евро
Заселение с детьми	
	да

интернет, мебель, мебель на кухне, телевизор, стиральная машина, холодильник, лифт, парковка

Описание

Сдается однокомнатная видовая квартира от собственника. В квартире сделан качественный ремонт. Просторная и функциональная кухня с плитой, духовкой, чайником, микроволновкой, холодильником, вытяжкой и фильтром для питьевой воды. Чунная ванна, стиральная машина бош, красивый умывальник. Прихожая оборудована шкафом купе для одежды и обуви. На лоджии есть стелаж для хранения. Комната очень просторная 25м кв. В комнате есть трехстворчатый шкаф купе, двуспальная кровать и диван кровать. Электрокамин может вечером создать уют и приятную атмосферу. В комнате есть стол со стульями. Подьезд ухоженный и чистый. Двор зеленый. Рядом с домом есть школа. Через Богатырский проспект гипермаркет окей. Рядом еще есть пятерочка. Прямо в доме пункты озон и валдберрис. Из окна комнаты прекрасный вид в сторону залива. Виден стадион. Из второго окна вид на Богатырский проспект и Юнтоловский заповедник. До метро можно добраться на 23 троллейбусе за

10 минут. Ходит очень часто. На машине удобно добираться по ЗСД. Заезд на ЗСД рядом с домом. С парковкой никаких проблем. Есть бесплатная парковка прямо под окном. Сдаю только для длительного проживания(минимум на полгода).

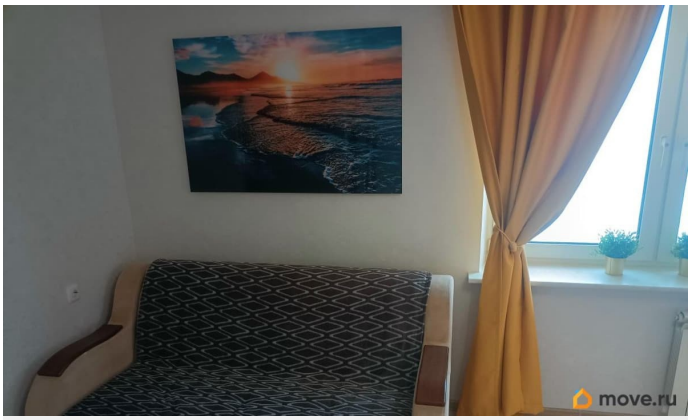

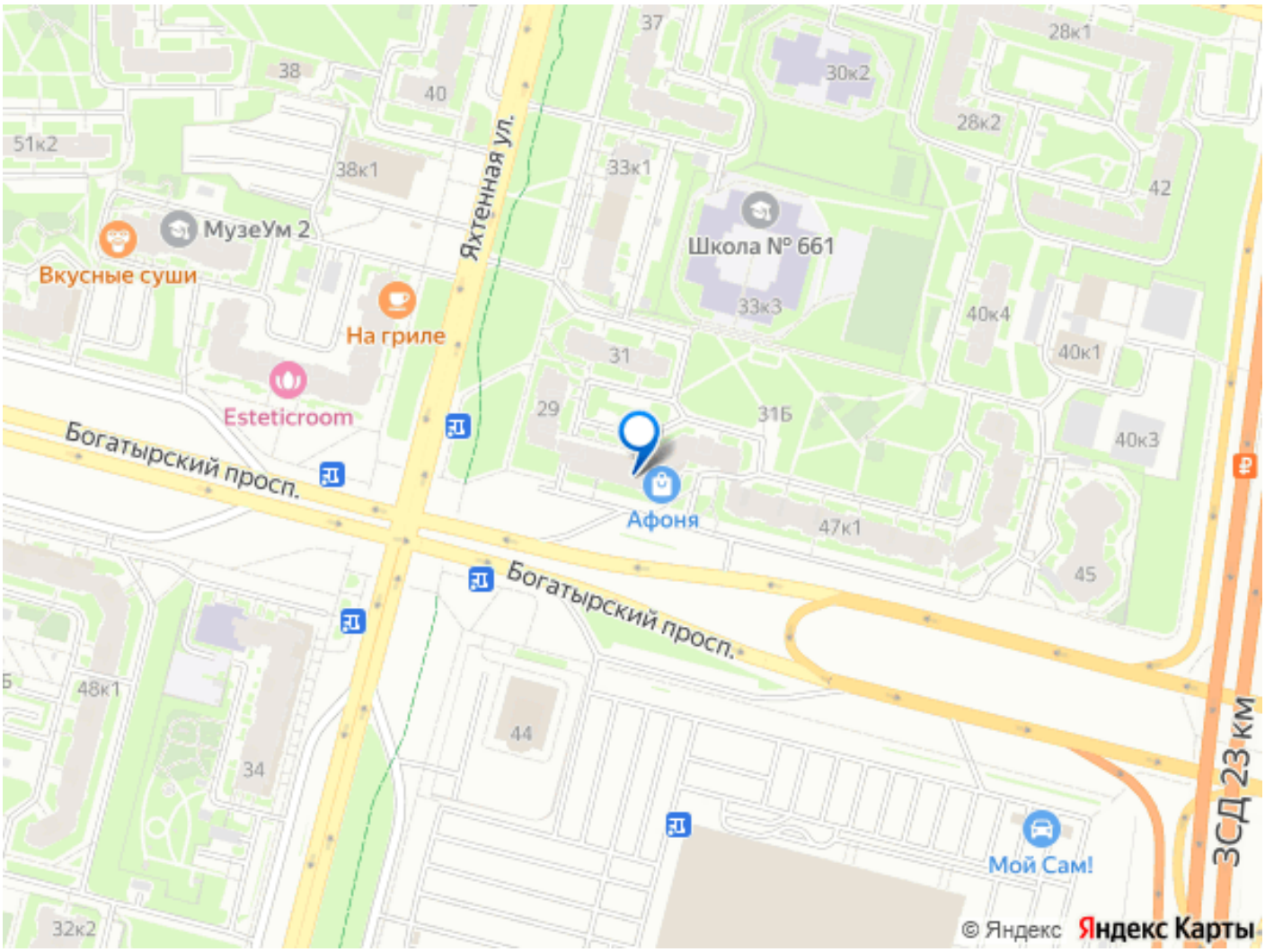

Move.ru - вся недвижимость России