move.ru
10 лет вместе

https://spb.move.ru/objects/9292425532

Создано: 22.03.2026 в 20:23

Обновлено: 23.03.2026 в 10:53

Агент

79810029628

для заметок

Санкт-Петербург, переулок Тучков, 4

80 000 ₽

Санкт-Петербург, переулок Тучков, 4

Округ

СПБ, Василеостровский район

Улица

Тучков переулок

Квартира

Количество комнат

2

Жилая площадь

28.3 м^2

Площадь кухни

8.9 м^2

Общая площадь

52.2 м^2

Этаж

3/4

Детали объекта

Тип сделки

Сдаю

Раздел

Квартиры

парковка

Описание

ВНИМАНИЕ! Агентам без клиентов - не

беспокоить!!! Сдаю без агентской комиссии. Контракт на 6 или 12 месяцев с возможностью продления, квартира свободна - можно заезжать в любой день. Сдам 2-х комнатную светлую квартиру с огромными окнами и уникально высокими потолками 4.5 метра, с большой кухней, с мебелью, новым современным большим холодильником, стиральной машиной Bosch, микроволновой печью, стационарным многоступенчатым фильтром для воды Аквафор. 2 спальных места - 2 кровати Ikea (180*200 и 140*200) с ортопедическим матрасом, массажная душевая лейка с фильтром для воды! Окна во двор (в Тучков и Кубанский переулок). В пешей доступности метро Василеостровская и Спортивная-2, а также СПБГУ и Академия Художеств Репина, стрелка Васильевского острова, исторический центр города. - Подойдет студентам до 4-х человек, (парам с детьми НЕ отвечаю) - Высокоскоростной Wi-fi - Можно с домашними животными - Можно курить - Проведен профессиональный клининг - Залог (+1 месяц стоимости аренды) вносится в день подписания договора аренды. В исключительном случае можно разбить этот платеж на 2 месяца (по договоренности во время просмотра). ----- Примечание: у собственника могут быть дополнительные пожелания к жильцам - обсудите их в чате или по телефону

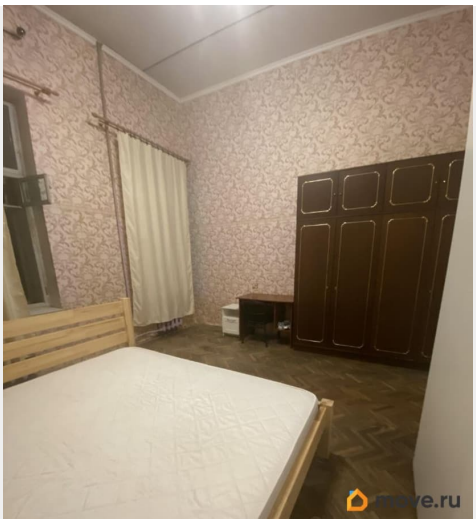
move.ru

move.ru

move.ru

move.ru

move.ru

move.ru

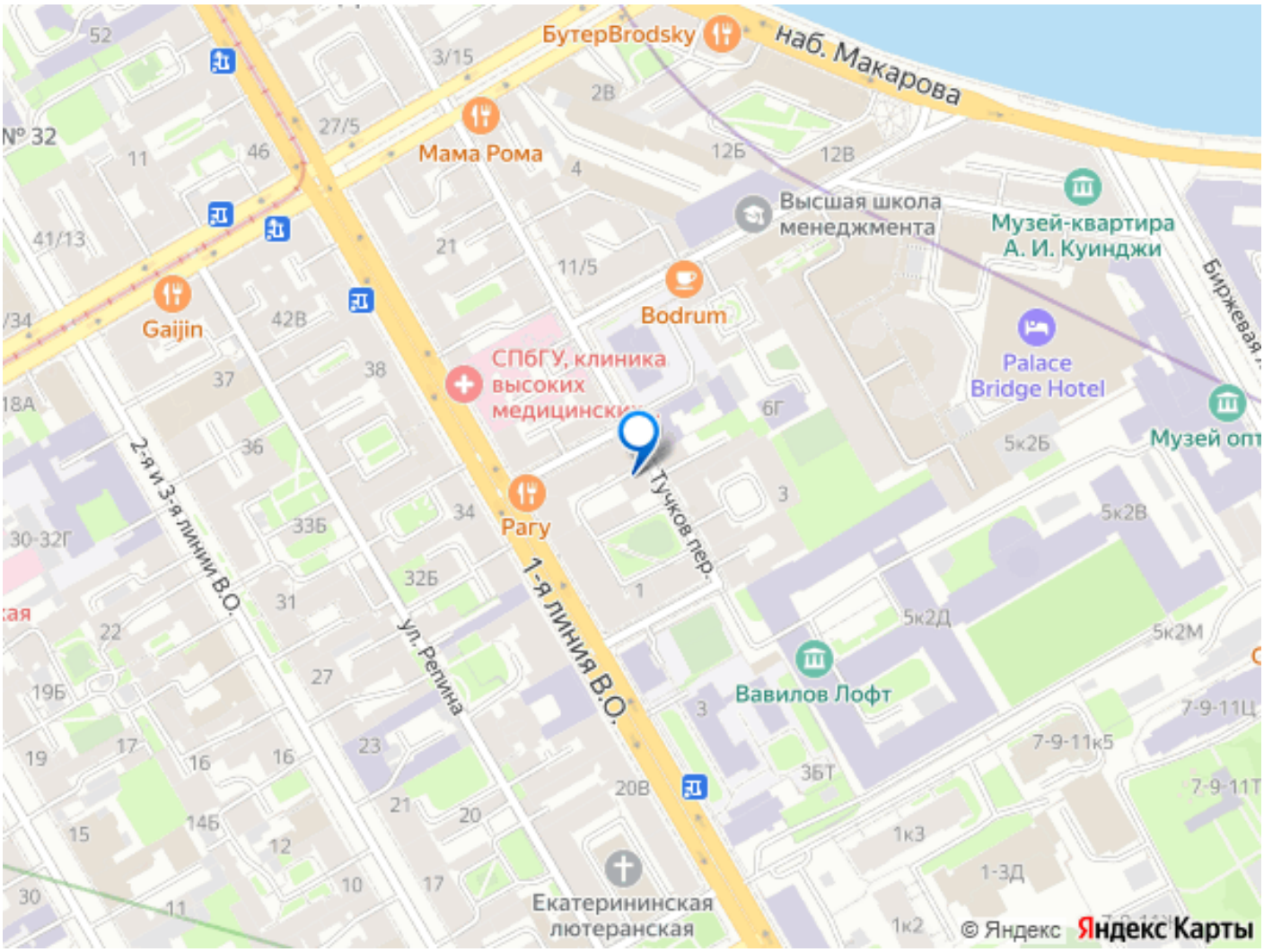

Move.ru - вся недвижимость России