move.ru
10 лет вместе

https://spb.move.ru/objects/9290868795

Создано: 03.03.2026 в 21:39

Обновлено: 03.03.2026 в 23:06

Собственник

79817045518

для заметок

Санкт-Петербург, улица Большая Зеленина, 16б

80 000 ₽

Санкт-Петербург, улица Большая Зеленина, 16б

Округ	СПБ, Петроградский район
Улица	улица Большая Зеленина

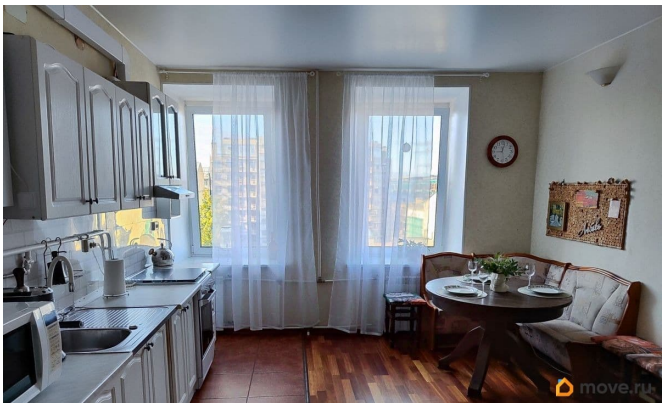

Квартира

Количество комнат	2
Высота потолков	3 м
Жилая площадь	31 м^2
Площадь кухни	16 м^2
Общая площадь	62 м^2
Этаж	6/6

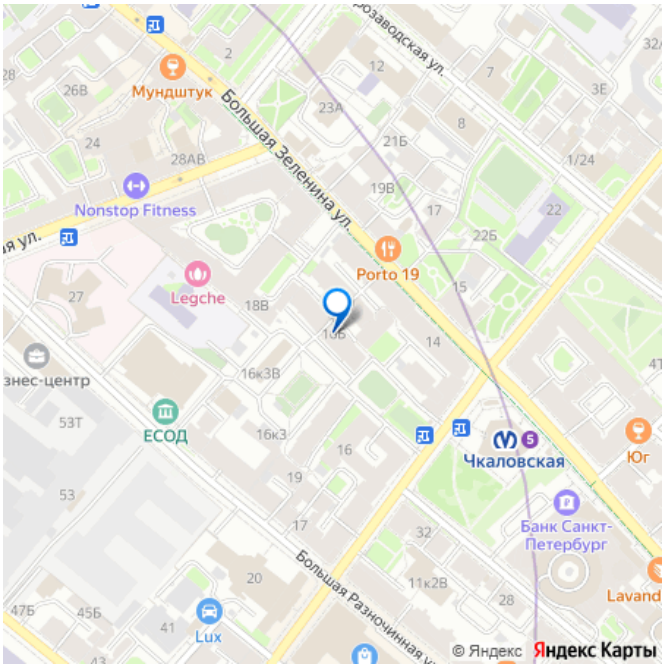

Детали объекта

Тип сделки	Сдаю
Раздел	Квартиры
Тип санузла	

раздельный

Вид из окна

во двор

Ремонт

косметический

Заселение с детьми

да

Заселение с животными

да

интернет, мебель, мебель на кухне, телевизор, стиральная машина, холодильник, лифт, парковка

Описание

Без комиссии! От собственника. Только долгосрок. Честный второй дом от метро Чкаловская! При этом окна в большой, тихий, зеленый благоустроенный двор. Есть парковка во дворе и возможность предоставления пульта по договорённости. Лифт. Последний этаж (есть чердак), поэтому по голове никто не ходит. Евротрёшка (трёшка, переделанная в двушку с большой кухней-гостиной на 2 окна). Просторная, уютная, теплая и светлая квартира для платежеспособных арендаторов, ценящих близость к метро и центру в сочетании с тишиной и комфортом. Предусмотрено много мест для хранения. В одной комнате большая кровать (180*200), во второй - кушетка, раскладывается на 2 спальных места (180*200). КУ оплачиваются арендатором дополнительно. В квартире не курят. ЗАЛОГ ОБЯЗАТЕЛЕН. Проживание с детьми и животными обсуждаемо. Есть возможность доступа на закрытый лестничный пролет перед чердаком для хранения велосипедов, санок и тд. АГЕНТОВ БЕЗ КОНКРЕТНЫХ

КЛИЕНТОВ ПРОСЬБА НЕ БЕСПОКОИТЬ!

Квартира не под посуточную аренду, не под субаренду, не сдаётся на 1-2-3 месяца.

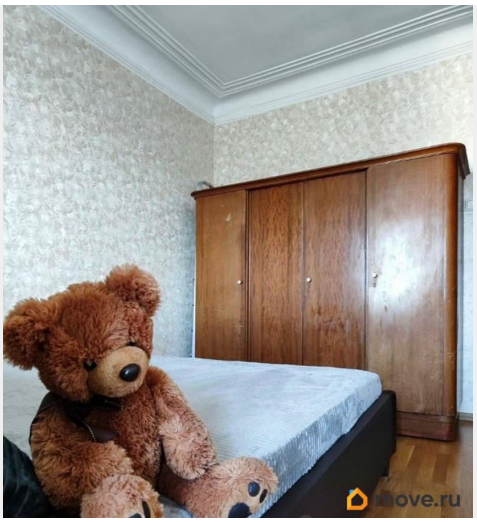

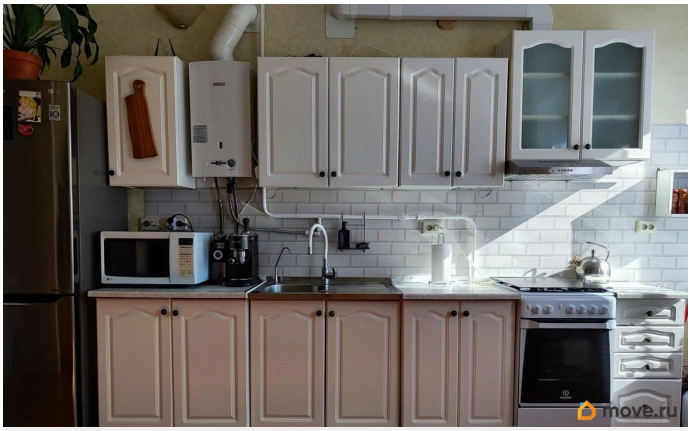

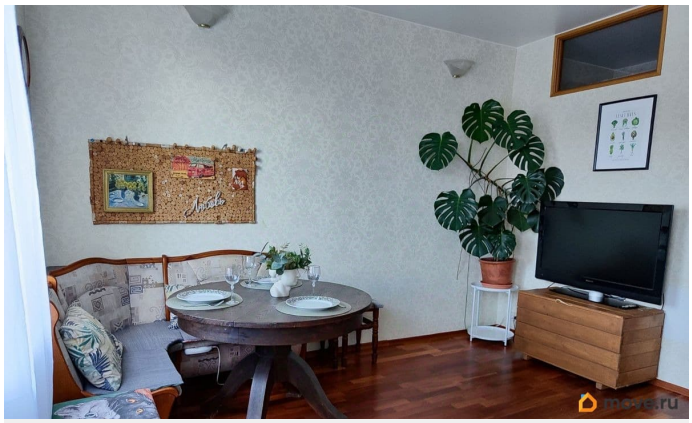

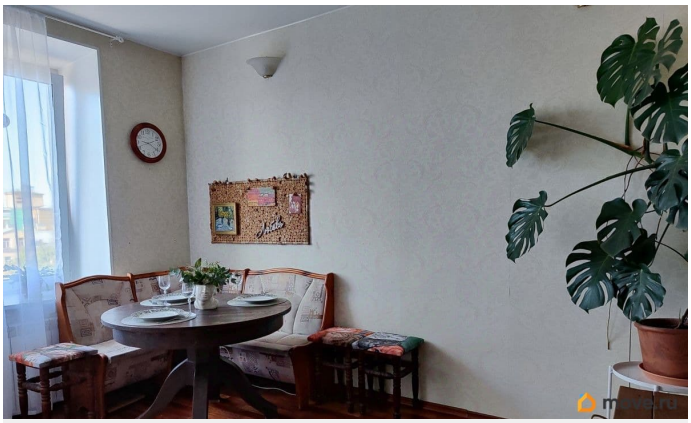

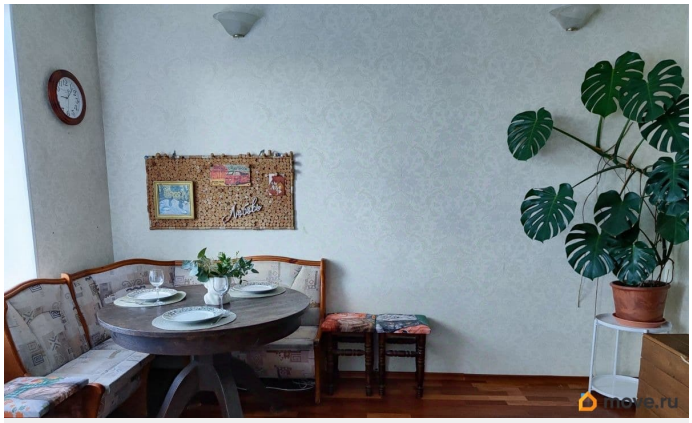

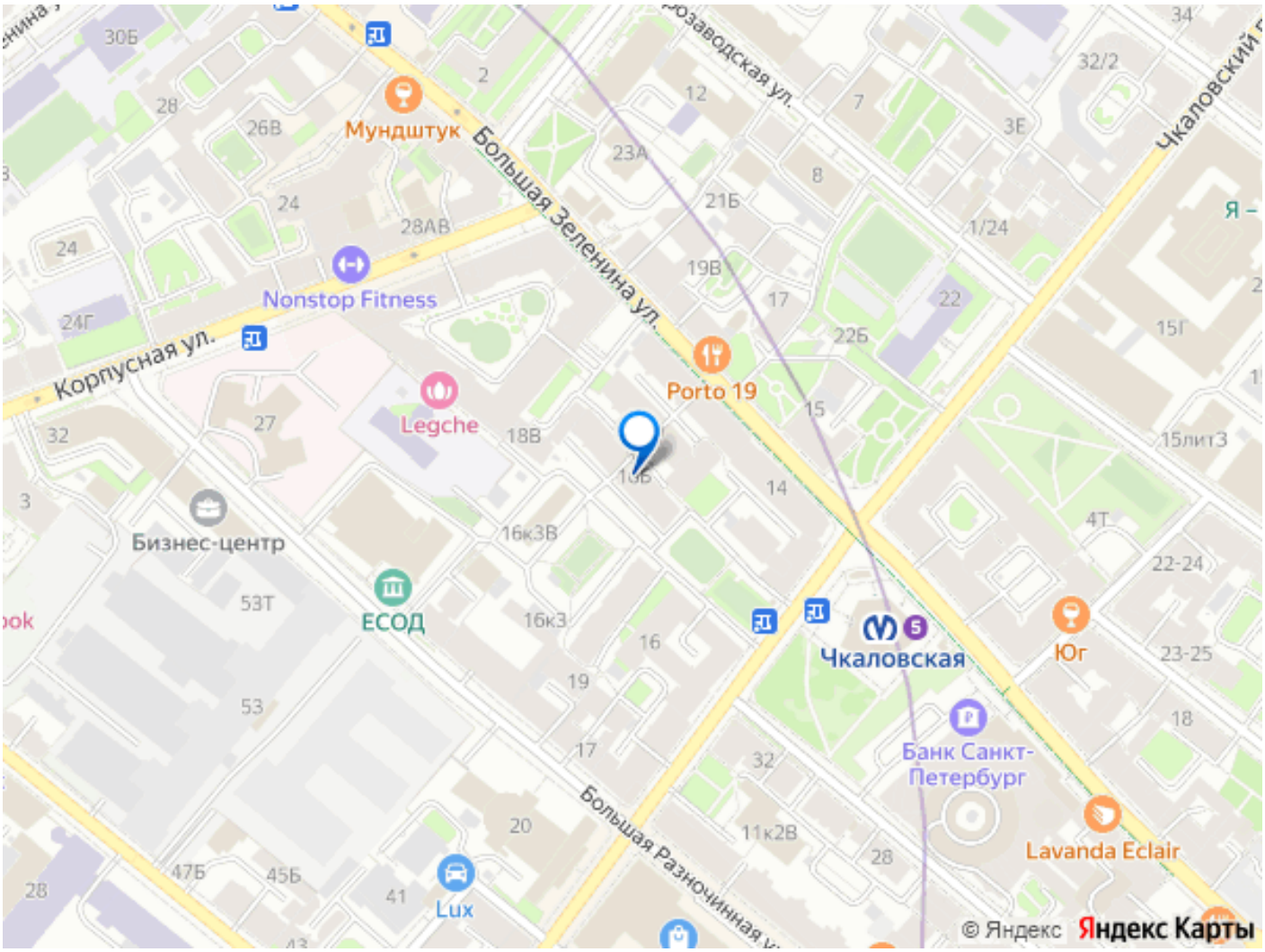

Move.ru - вся недвижимость России