move.ru
10 лет вместе

https://spb.move.ru/objects/9291414992

Создано: 11.03.2025 в 16:24

Обновлено: 09.03.2026 в 15:00

Собственник

79118207534

для заметок

Санкт-Петербург, улица Большая Зеленина, 26

64 000 ₽

Санкт-Петербург, улица Большая Зеленина, 26

Округ	СПБ, Петроградский район
Улица	улица Большая Зеленина

Квартира

Количество комнат	2
Высота потолков	2.9 м
Жилая площадь	45 м^2
Площадь кухни	11 м^2
Общая площадь	63 м^2
Этаж	1/5

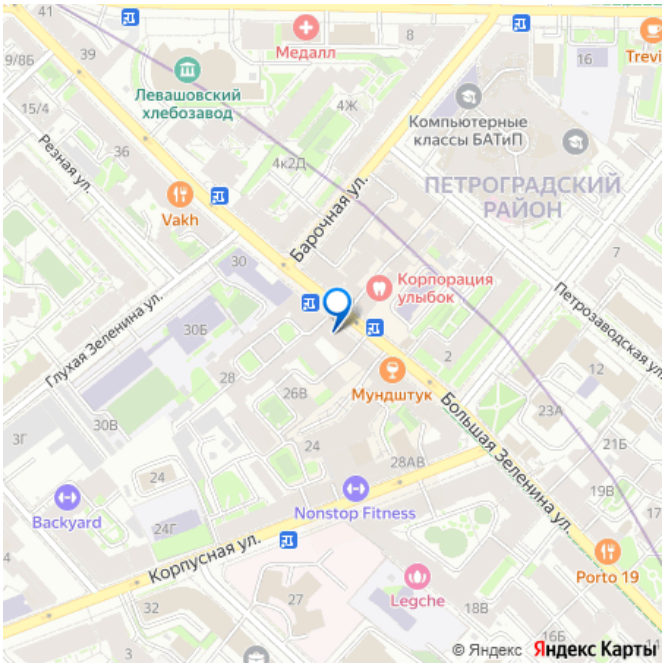

Детали объекта

Тип сделки	Сдаю
Раздел	Квартиры
Тип санузла	

совмещенный

Ремонт

косметический

Квартира в новостройке

да

Заселение с детьми

да

Заселение с животными

да

интернет, мебель, мебель на кухне, стиральная машина, холодильник, парковка

Описание

Квартира в центре Петроградки, 300м до Крестовского острова рядом метро Чкаловская, в пешей доступности парки, зоопарк, метро, поликлиника, школа садик и прочие блага))) Очень просторная с большой кухней и огромным коридором, подойдёт для семьи, косметический ремонт и техника: стиралка, холодильник, микроволновка остальное лично.. Сдается от собственника на длительный срок , коммуналка 5 тысяч рублей, свет и газ и вода приходит фиксированно 500 р (Без счётчиков!!!)так что можно свет не выключать) Итого квартплата будет 6000р(В ЗИМНИЙ ПЕРИОД К КВАРТПЛАТЕ Добавиться ОТОПЛЕНИЕ.) То-есть :Получается (Аренда) 64000+6000(кварплата) =70тр/мес ВНИМАНИЕ: Залог не возвращается если вы проживаете менее 6ти месяцев!! залог 40000 тр (Можно разбить на две части) после последних жильцов только что освежили помещения, всё чистенько и уютно.. Квартира ждёт своих новых жильцов) Лучше звоните, тут могу не увидеть.

move.ru

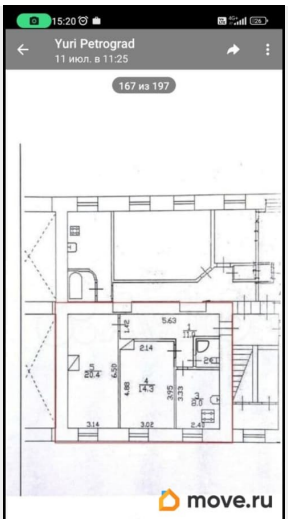
15:20
Yuri Petrograd
11 июл. в 11:25
167 из 197
move.ru

move.ru

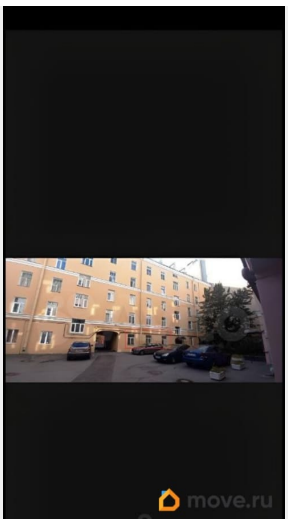
move.ru

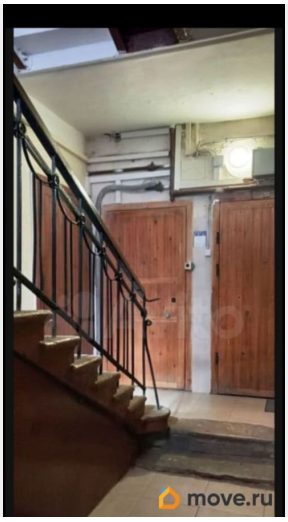
move.ru

move.ru

move.ru

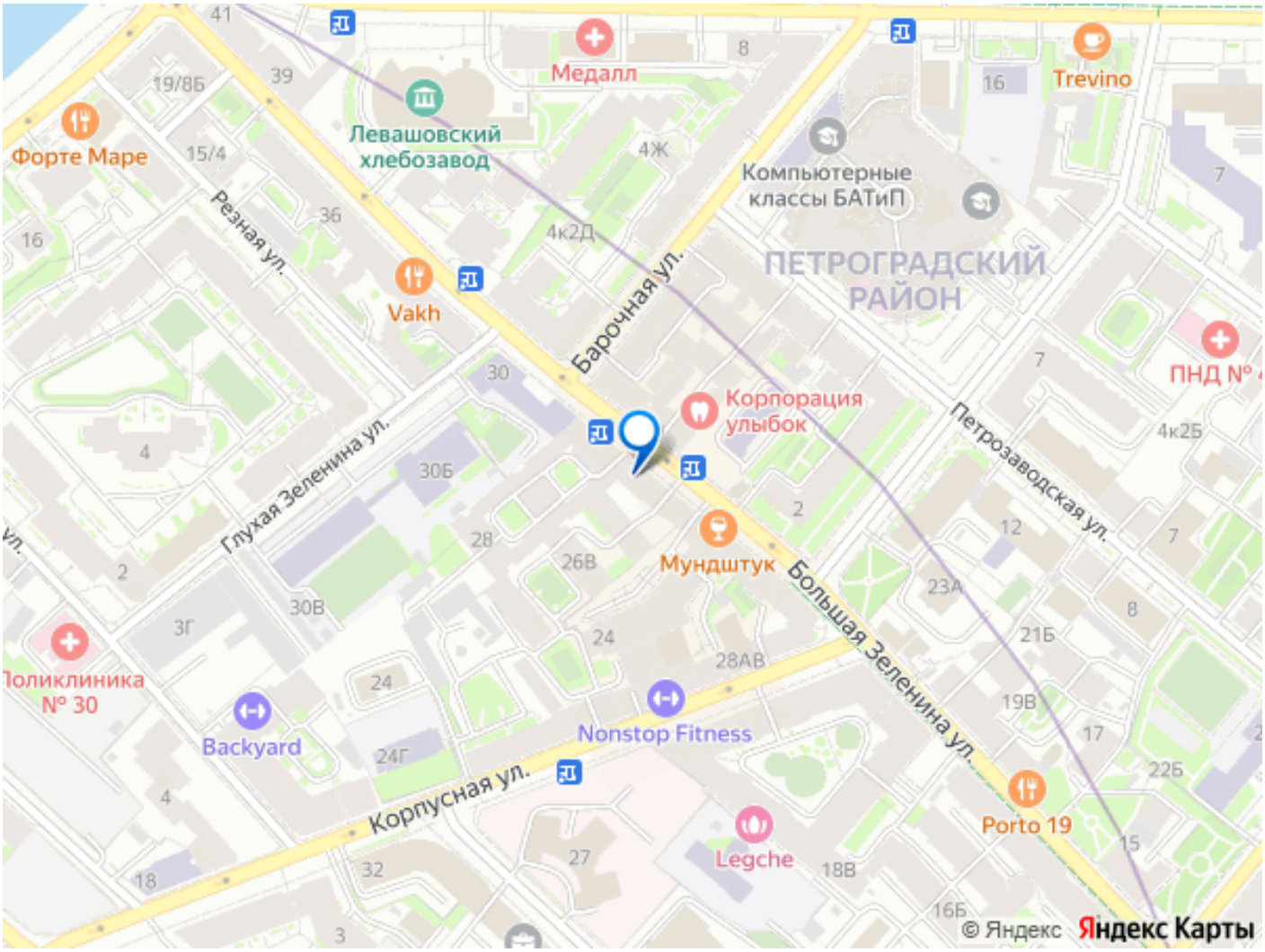

Move.ru - вся недвижимость России