move.ru
10 лет вместе

https://spb.move.ru/objects/9291165632

Создано: 06.03.2026 в 16:29

Обновлено: 11.03.2026 в 15:05

Собственник

79818328673

Санкт-Петербург, улица Хошимина, 11к3

60 000 ₽

Санкт-Петербург, улица Хошимина, 11к3

для заметок

Округ	СПБ, Выборгский район
Улица	улица Хошимина

Квартира

Количество комнат	3
Площадь кухни	10 м^2
Общая площадь	68 м^2
Этаж	5/9

Детали объекта

Тип сделки	Сдаю
Раздел	Квартиры
Тип санузла	раздельный
Вид из окна	на улицу
Ремонт	косметический

мебель, стиральная машина, холодильник, лифт, парковка

Описание

Рассмотрим гостей из СНГ. Регистрацию не делаем. Сдаётся просторная трёхкомнатная квартира в Санкт-Петербурге на улице Хошимина, 11к3. Общая площадь 68 кв. м, расположена на 5 этаже 9-этажного панельного дома, построенного в 1981 году. До метро «Проспект Просвещения» всего 6 минут пешком — очень удобно для активных людей. В квартире сделан косметический ремонт, который создаёт уютную атмосферу. Просторная кухня площадью 10 кв. м позволяет комфортно готовить и собираться всей семьёй за столом. В комнатах есть необходимая мебель для вашего удобства. Из техники в вашем распоряжении холодильник и стиральная машина. Ванная оборудована ванной, а отдельный санузел гарантирует комфорт использования. Окна выходят как на улицу, так и во двор, что обеспечивает хорошее естественное освещение. Дом находится в ухоженном состоянии, а наличие пассажирского лифта значительно облегчает подъём на нужный этаж. Для автомобилистов предусмотрена наземная парковка, поэтому можно без проблем оставить машину рядом с домом. В доме также есть мусоропровод, что делает процесс утилизации отходов более удобным. Район предлагает развитую инфраструктуру: в шаговой доступности находятся школы, детские сады, клиники и магазины. Это делает квартиру отличным выбором для семей с детьми. Удобное расположение и близость к метро позволяют быстро добраться до любой точки города. Аренда квартиры осуществляется напрямую от собственника, без комиссии. Возможна аренда по договору. Залог обсуждается

индивидуально. Квартира готова принять новых жильцов, что делает её идеальным вариантом как для семей, так и для тех, кто ценит комфорт и удобство. Приглашаем вас на просмотр, чтобы лично оценить все преимущества этой замечательной квартиры. Звоните и записывайтесь на удобное время!

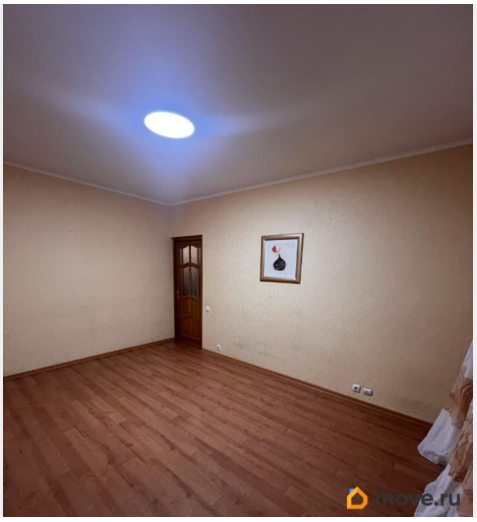

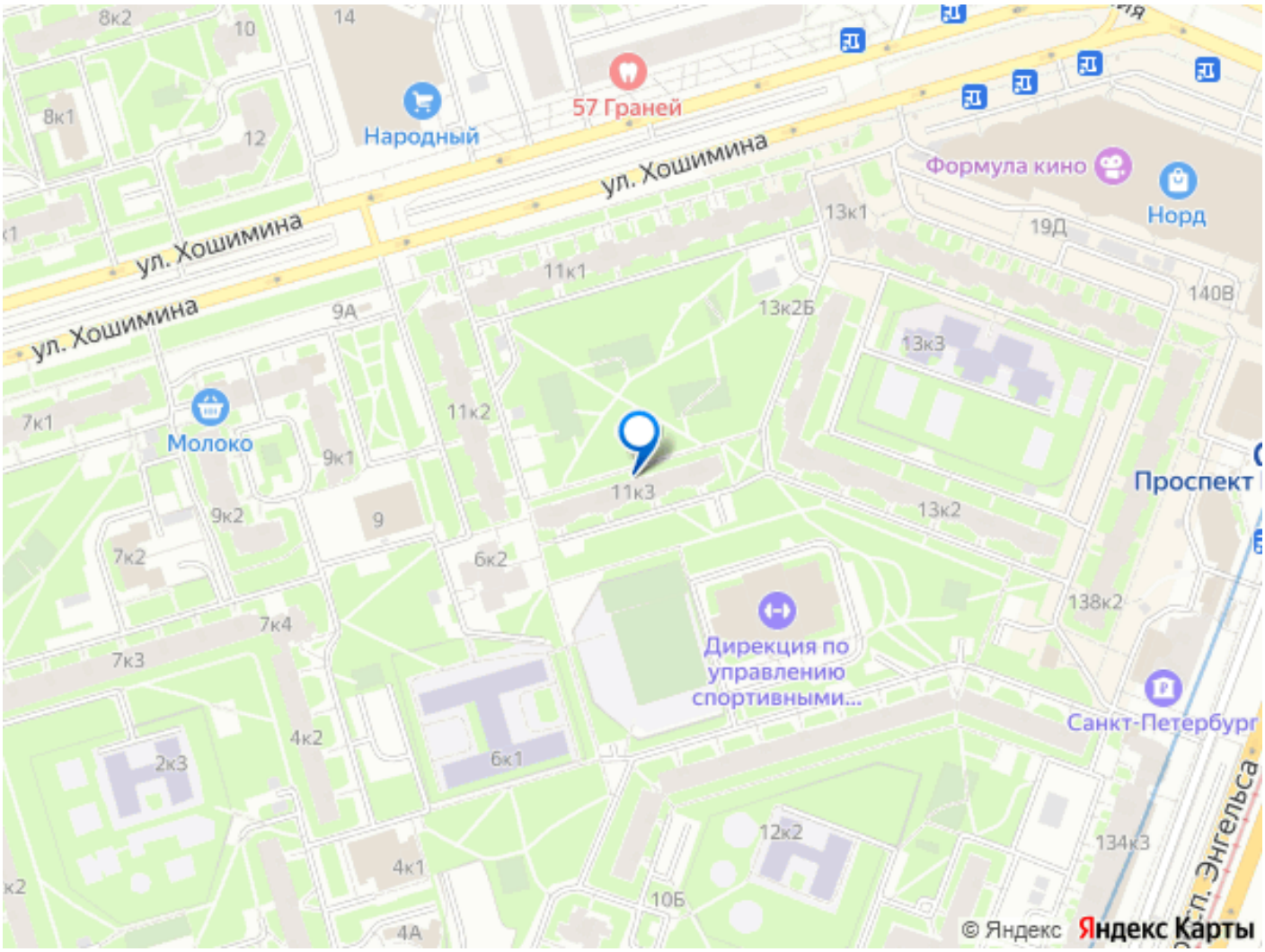

Move.ru - вся недвижимость России