move.ru
10 лет вместе

https://spb.move.ru/objects/9286440830

Создано: 10.11.2025 в 14:17

Обновлено: 28.01.2026 в 13:23

Биз-Цен СПБ, Биз-цен

79812509822

для заметок

Санкт-Петербург, Красногвардейский переулок, 23

140 735 ₽

Санкт-Петербург, Красногвардейский переулок, 23

Округ

СПБ, Приморский район

Улица

Красногвардейский переулок

Офис

Общая площадь

142.3 м^2

Детали объекта

Тип сделки

Сдаю

Раздел

Коммерческая недвижимость

Описание

Предлагается в аренду офис 142.3 кв.м. Состояние отделки — готово к въезду. Подписание договора аренды напрямую с владельцем помещения. Работаем без комиссии, процентов и надбавок. В арендную ставку включено: - НДС. В арендную ставку не входит: коммунальные услуги, электроэнергия, эксплуат.расходы, уборка офиса, уборка общих мест, вывоз мусора, интернет, охрана здания, услуга эксплуатации внутри помещения. • планировка в офисе: кабинетная; •

кондиционер: нет; • вентиляция: нет; • сан. узел в офисе: нет; • условия договора: 11 месяцев, предоплата за первый и два последних месяца, минимум на 11 мес; • налогообложение: НДС; • вход в здание: для арендаторов по документу, для клиентов по документу; • интернет провайдеры: Ростелеком, SkyNet; • парковка: на территории БЦ; • здание работает: круглосуточно, по выходным 9...21; Показы с 10.00 до 18.00 по будням. Поможем провести переговоры по условиям аренды, удовлетворив все стороны. Звоните. Мы оперативно организуем просмотр помещения в удобную для вас дату и ответим на все интересующие вопросы. Для вас наши услуги бесплатны, их оплачивает БЦ. Описание бизнес-центра: Район, в котором расположен бизнес-центр «Технопарк Ильич» перспективный, соседние территории активно застраиваются жилыми комплексами бизнес-класса от ведущих строительных компаний, улучшается инфраструкура. Трехэтажное здание бизнес-центра «Технопарк Ильич» было построено в 1990 году, на объекте выполнен внутренний и внешний ремонт, благодаря которому бизнес-центр соответствует «С» классу. В ставку уже включена стоимость НДС.

Biz-cen
move.ru

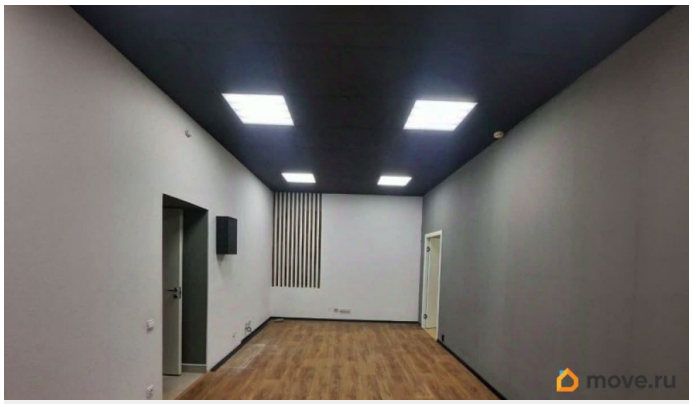
move.ru

move.ru

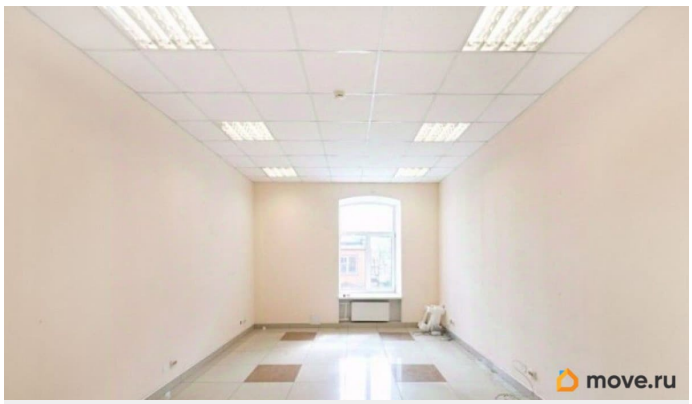
move.ru

move.ru

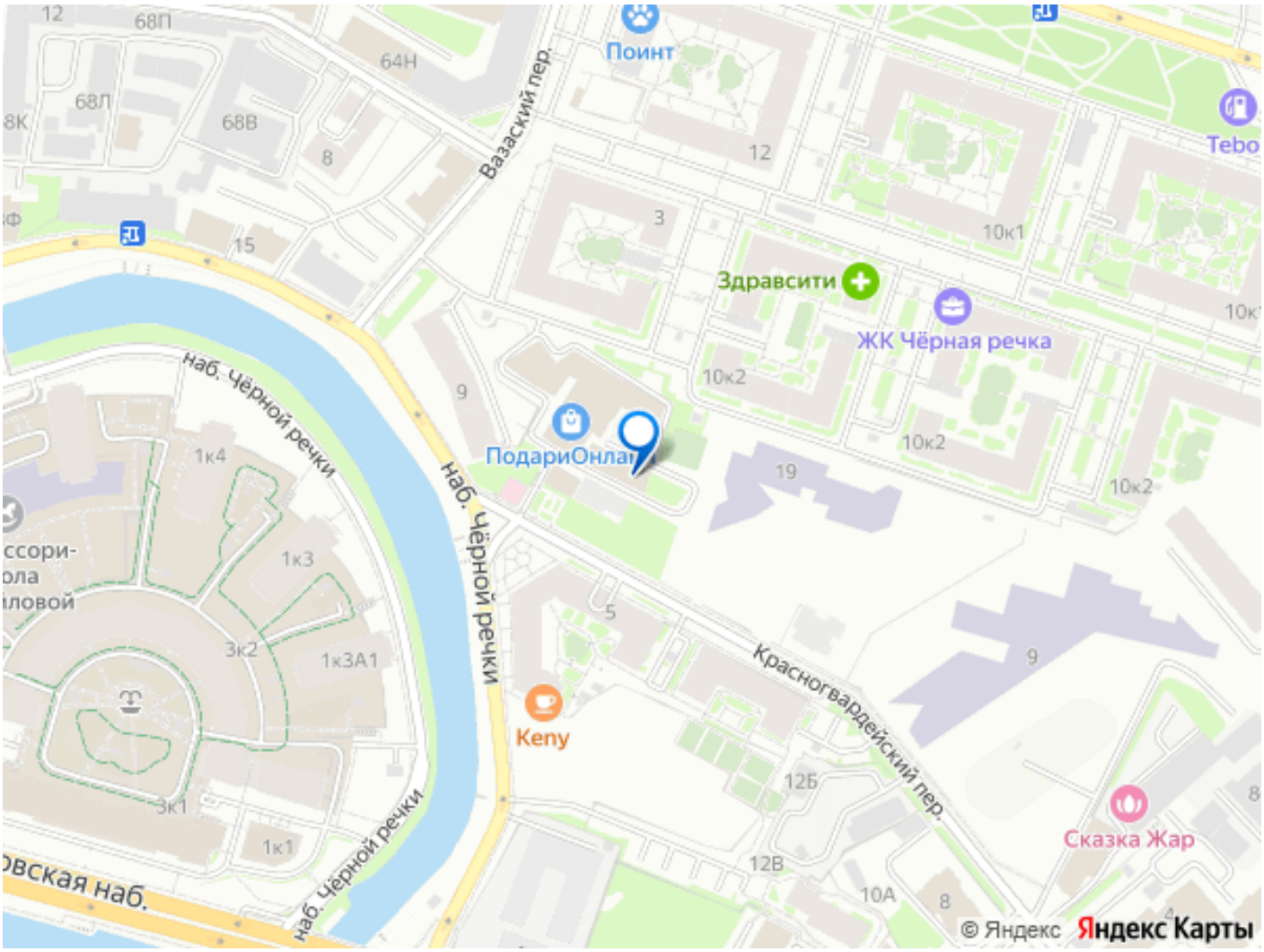

Move.ru - вся недвижимость России