

Создано: 17.12.2025 в 11:38

Обновлено: 19.01.2026 в 10:51

Собственник

**79819216943**

Санкт-Петербург, Заставская улица, 33Л

**368 500 ₽**

Санкт-Петербург, Заставская улица, 33Л

Округ

[СПБ, Московский район](#)

Улица

[улица Заставская](#)

**ОСЗ - Отдельно стоящее здание**

Общая площадь

335 м<sup>2</sup>

**Детали объекта**

Тип сделки

Сдаю

Раздел

[Коммерческая недвижимость](#)

**Описание**

На 1-ом этаже располагается мед центр. Сдается 2 этаж в 2-х этажном здании, отдельный вход с лестницей по системе карточек, видеонаблюдение на территории. Закрытая территория, парковка, во дворе, откатные ворота. Сдается под офисы, мед учреждение, свободное назначение. Ремонт свежий, с возможностью переделать. Отопление электрическое и оплачивается отдельно, вода оплачивается отдельно.

для заметок

2	34	лестница	14,3	2,80
	35	кладовая	4,4	2,80
	36	коридор	81,7	2,80
	37	коридор	17,0	2,80
	38	кабинет	12,0	2,80
	39	кабинет	25,8	2,80
	40	коридор	2,4	2,80
	41	помещение отходов	3,6	2,80
	42	кабинет	30,7	2,80
	43	кабинет	12,8	2,80
	44	кабинет	14,3	2,80
	45	серверная	7,3	2,80
	46	кабинет	16,7	2,80
	47	кабинет	24,7	2,80
	48	кладовая	6,2	2,80
	49	кладовая	6,3	2,80
	50	узел	3,4	2,80
	51	узел	3,4	2,80
	52	коридор	5,2	2,80

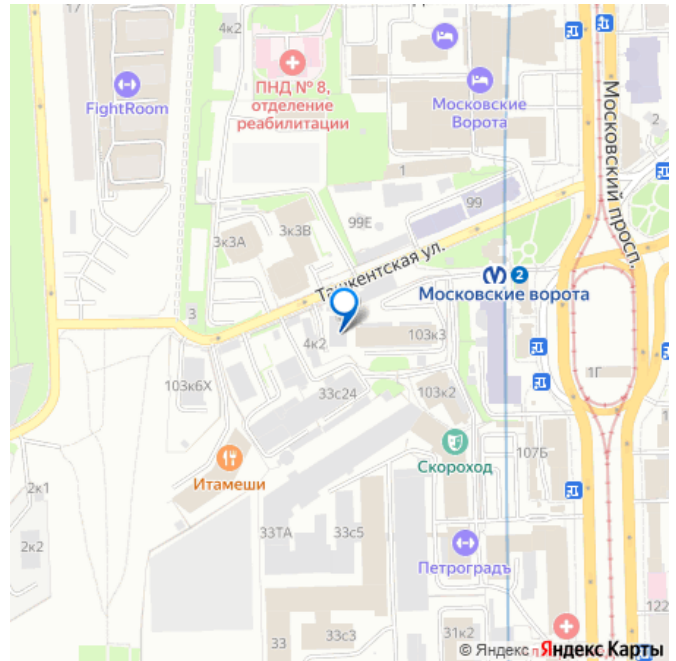

2	2	34 лестница	14,3	2,80
		35 кладовая	4,4	2,80
		36 коридор	81,7	2,80
		37 коридор	17,0	2,80
		38 кабинет	12,0	2,80
		39 кабинет	25,8	2,80
		40 коридор	2,4	2,80
		41 помещение отходов	3,6	2,80
		42 кабинет	30,7	2,80
		43 кабинет	12,8	2,80
		44 кабинет	14,3	2,80
		45 серверная	7,3	2,80
		46 кабинет	16,7	2,80
		47 кабинет	24,7	2,80
		48 кладовая	6,2	2,80
		49 кладовая	6,3	2,80
		50 туалет	3,4	2,80
		51 туалет	3,4	2,80
		52 коридор	5,2	2,80

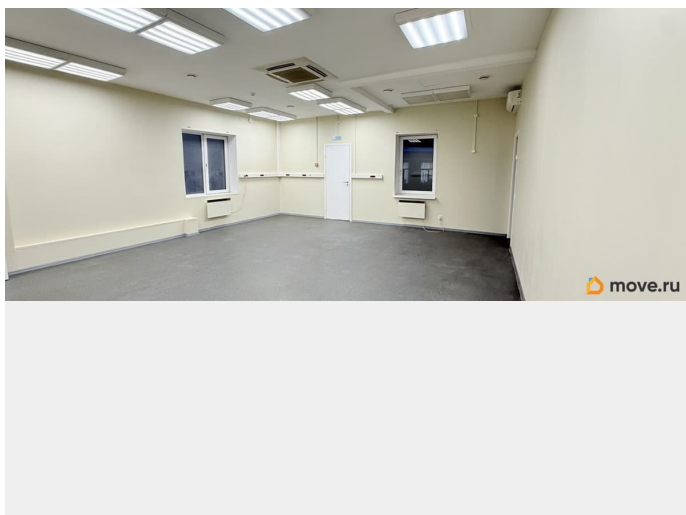
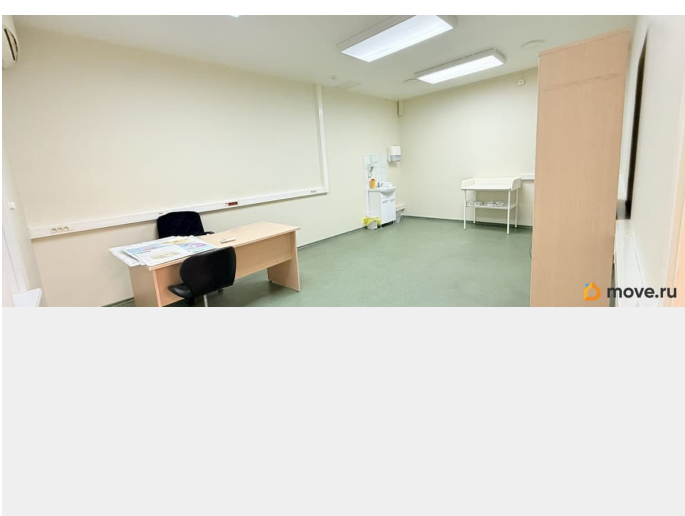
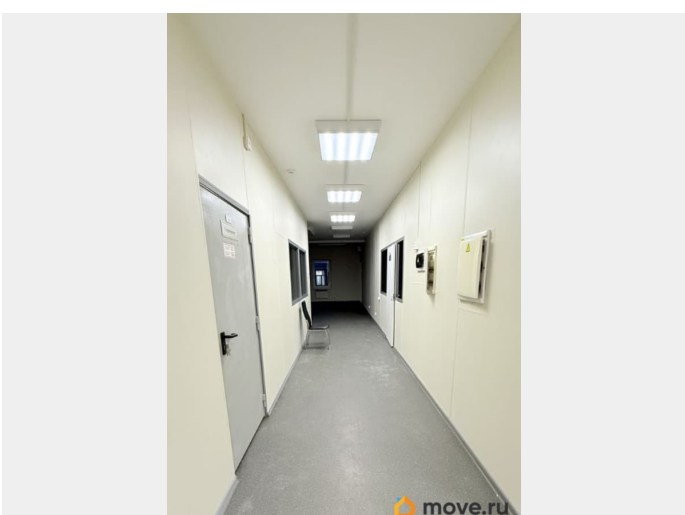
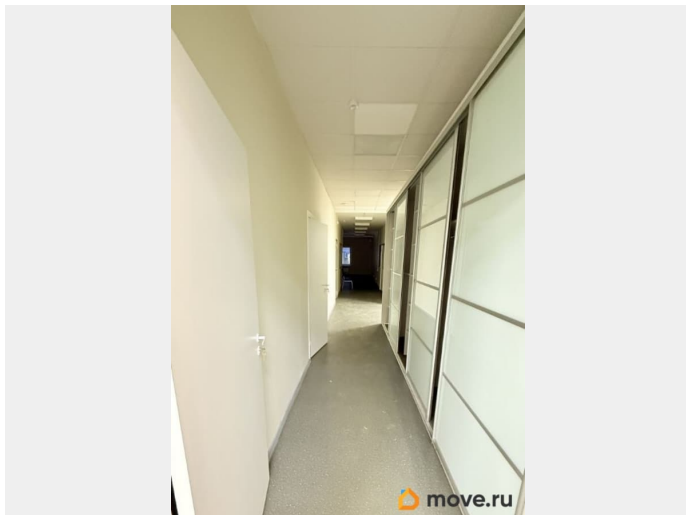

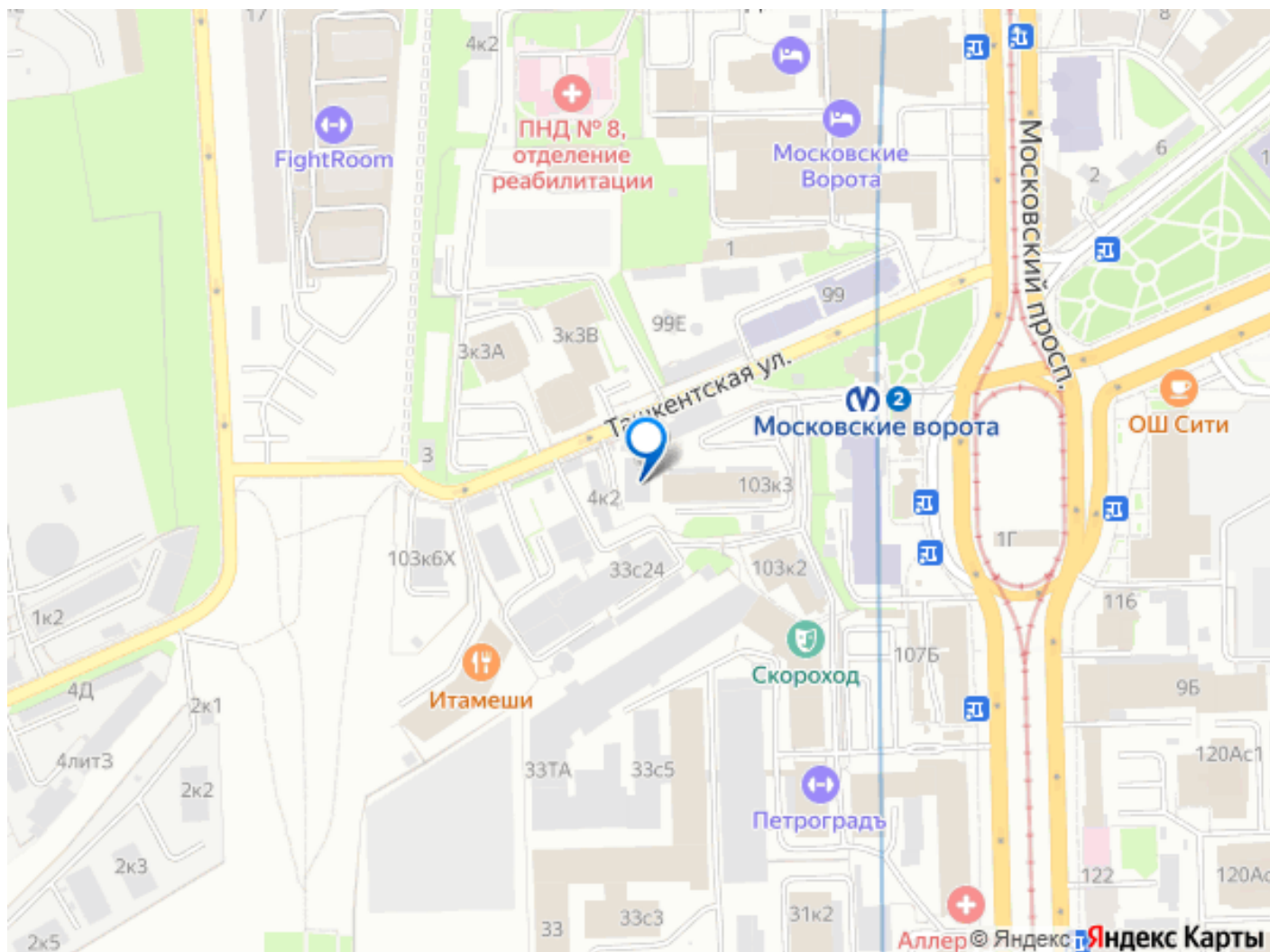

Move.ru - вся недвижимость России