move.ru
10 лет вместе

https://spb.move.ru/objects/9286878351

Создано: 25.11.2025 в 17:11

Обновлено: 20.01.2026 в 18:06

Анна Николаева, Ойстерс

79118227852

для заметок

Санкт-Петербург, улица Вадима Шефнера, 4

200 000 ₽

Санкт-Петербург, улица Вадима Шефнера, 4

Округ

СПБ, Василеостровский район

Улица

улица Вадима Шефнера

ПСН - Помещение свободного назначения

Общая площадь

87 м^2

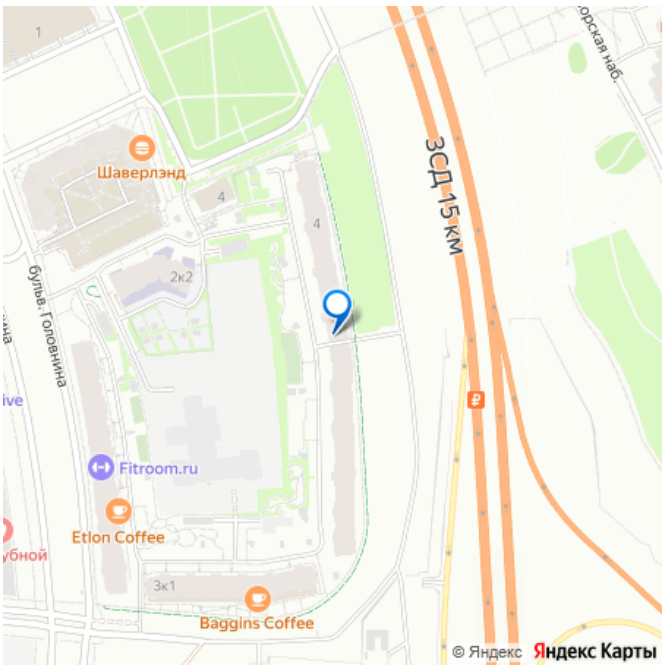

Детали объекта

Тип сделки

Сдаю

Раздел

Коммерческая недвижимость

Описание

Арт. 126339926 Сдается в аренду универсальное коммерческое помещение в ЖК «Магеллан». Помещение идеально подойдёт под магазин, ателье, химчистку, пункт выдачи посылок, салон красоты и другие виды бизнеса. В помещении два входа с фасада здания и со двора. Помещение оснащено 1 санузлом. Увеличенная электрическая мощность: 30 КВт. Отопление: ТГК-1. Удобное расположение помещения обеспечит поток клиентов и высокую проходимость. ЖК «Магеллан» является

частью нового квартала «Гавань Капитанов». Это активно развивающаяся и перспективная часть намывных территорий Васильевского острова. Предусмотрено предоставление арендных каникул арендатору. Приглашаем на просмотр! Показы по договоренности.

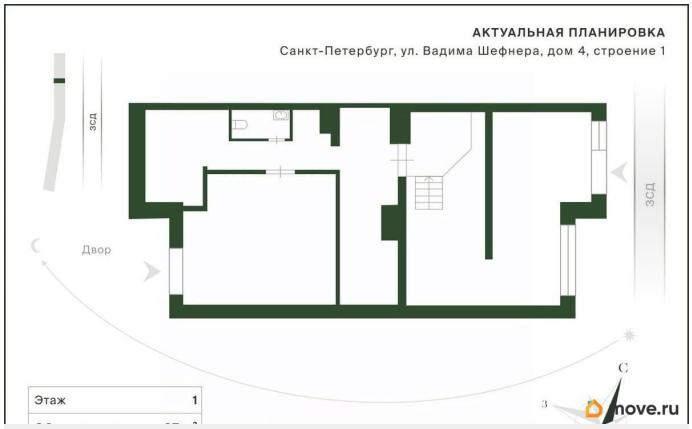

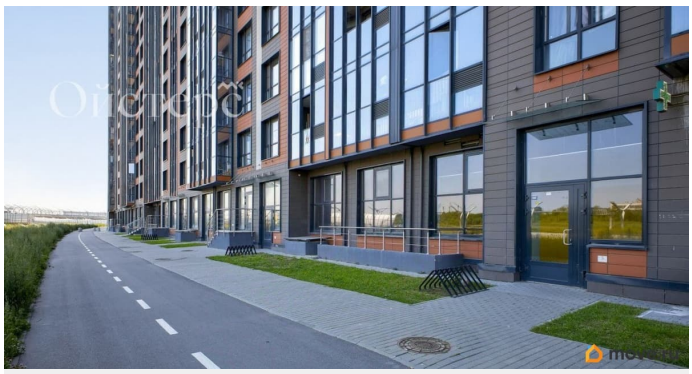

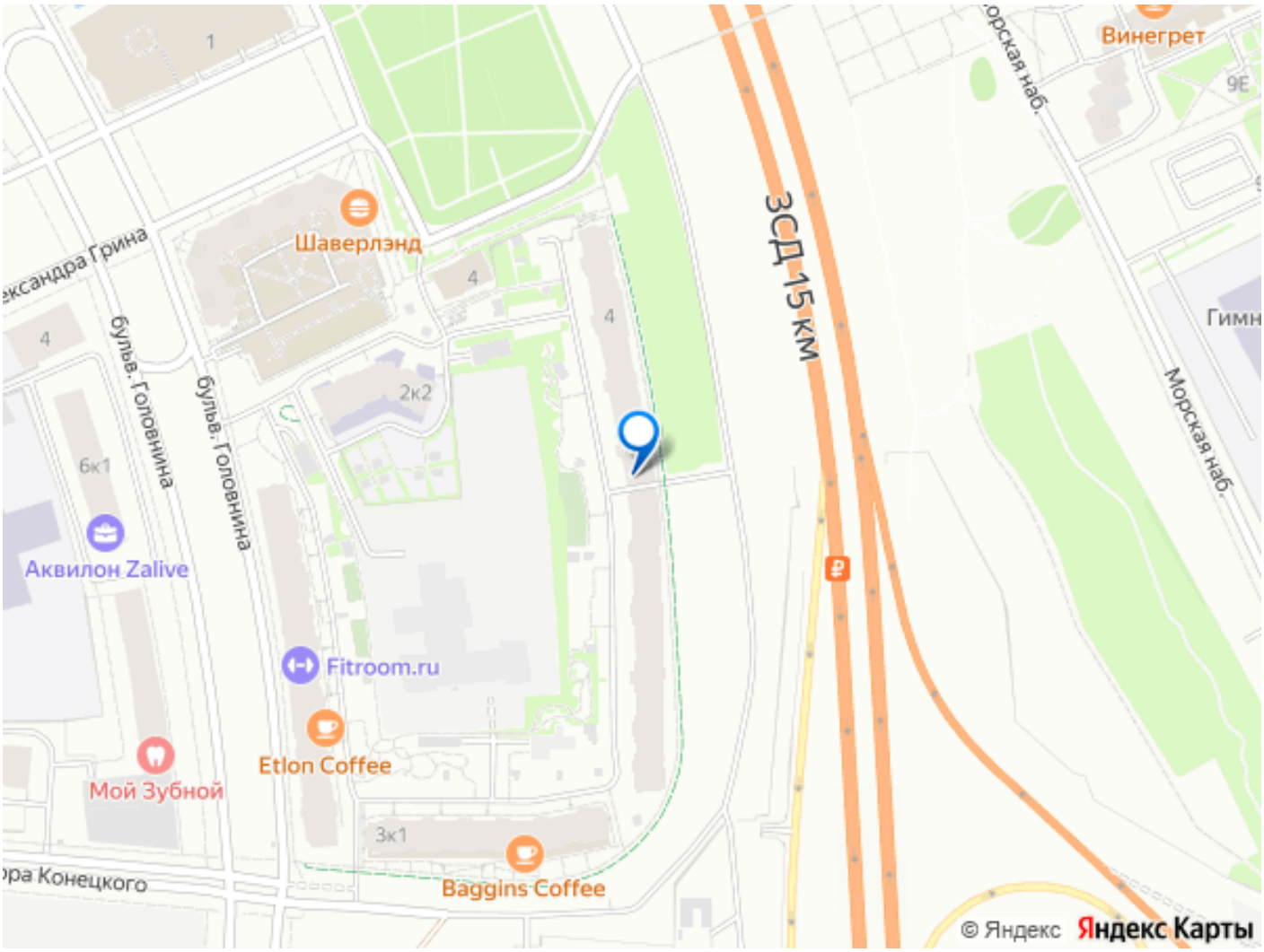

Move.ru - вся недвижимость России