move.ru
10 лет вместе

https://spb.move.ru/objects/9288449091

Создано: 05.09.2025 в 01:16

Обновлено: 19.03.2026 в 04:57

Финдерент, Финдерент

79816893902

Санкт-Петербург, улица Комсомола, 1-3Г

49 489 ₽

Санкт-Петербург, улица Комсомола, 1-3Г

для заметок

Округ

СПБ, Калининский район

Улица

улица Комсомола

Склад

Общая площадь

70.8 м^2

Детали объекта

Тип сделки

Сдаю

Раздел

Коммерческая недвижимость

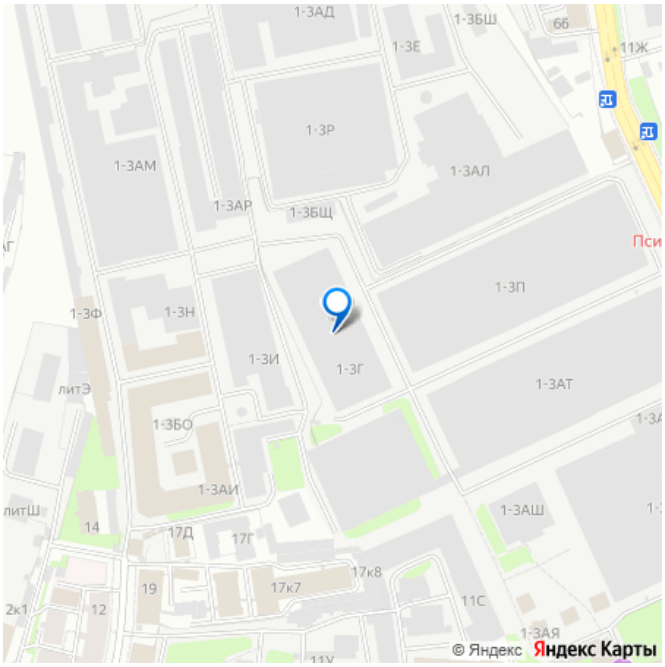

Описание

Предлагаем в аренду блок помещений под чистый склад в пешей доступности от станции метро «Площадь Ленина». Третий этаж. Оснащение: выделенная электроэнергия, освещение, отопление, пожарная сигнализация. На этаже есть лифт. Удобный подъезд для грузового транспорта. Для удобства арендатора на объекте работают столовые, магазины, парковка. В комплексе ведется круглосуточная охрана, проход осуществляется по магнитным картам доступа. Возможен круглосуточный режим работы.

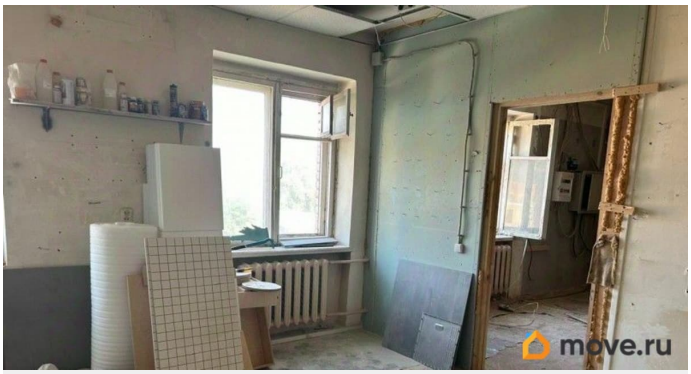
move.ru

move.ru

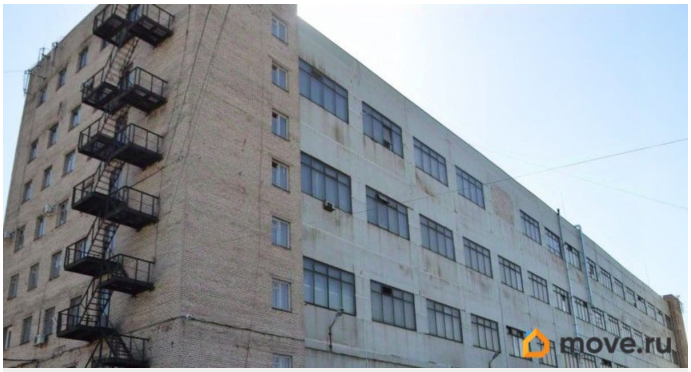
move.ru

move.ru

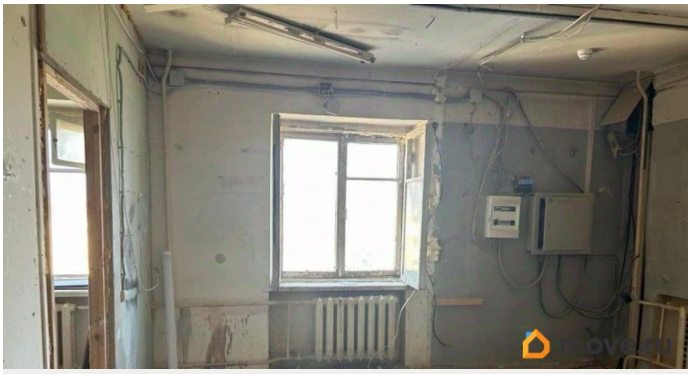
move.ru

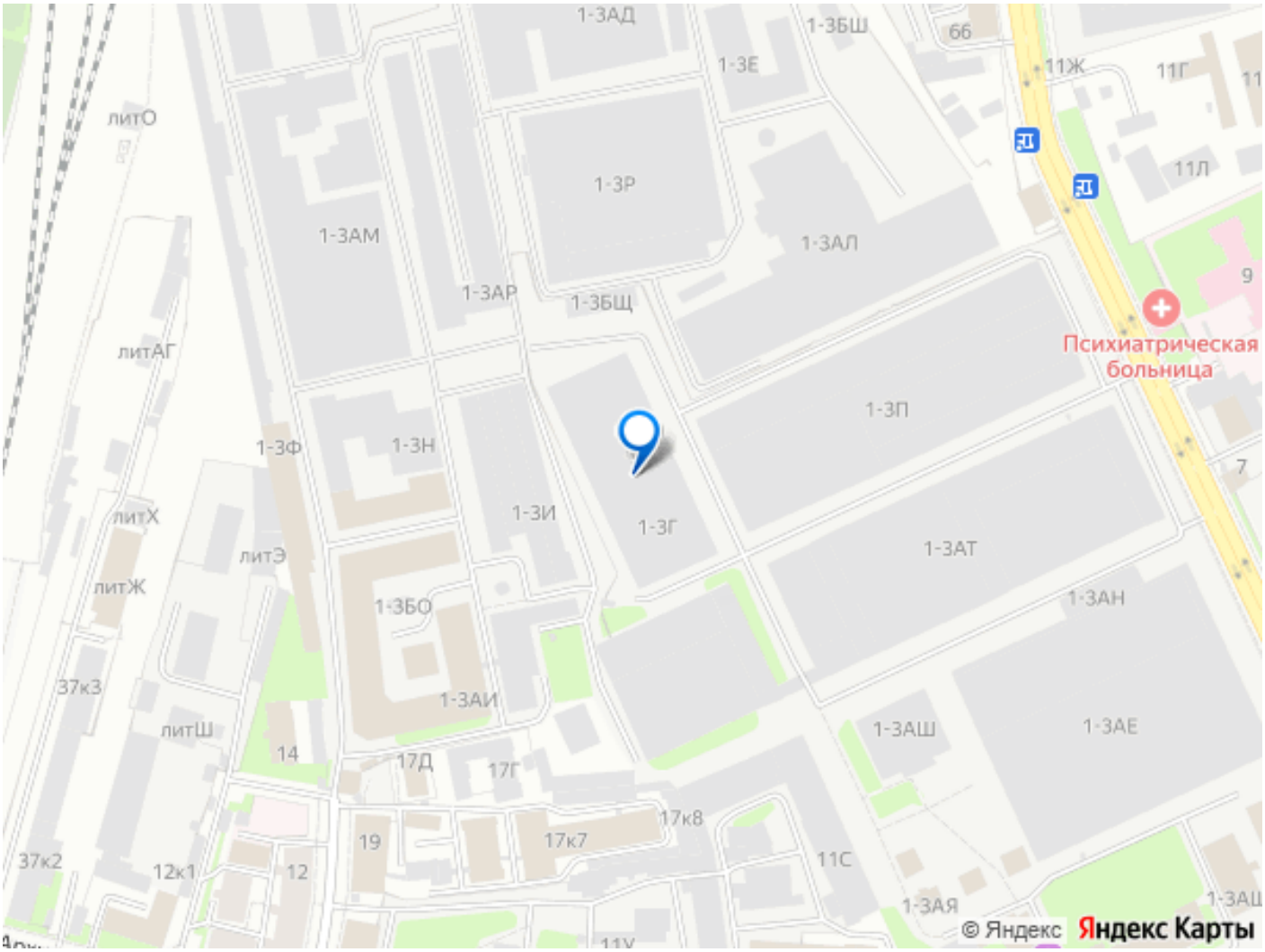

Move.ru - вся недвижимость России