move.ru
10 лет вместе

Создано: 02.03.2026 в 01:55

Обновлено: 02.03.2026 в 01:55

https://spb.move.ru/objects/9290669567

Алина, Алина

89251234567

Санкт-Петербург, Меридианная ул, 4

28 000 ₽

Санкт-Петербург, Меридианная ул, 4

для заметок

Квартира

Общая площадь	21 м^2
Этаж	5/5

Детали объекта

Тип сделки	Сдаю
Раздел	Квартиры

Описание

Сдаётся с 6 марта уютная студия на длительный срок в новом монолитном доме 2023 года постройки. Просторная терраса с видом на зелёный двор станет отличным местом для отдыха. В комнате находится удобный диван, шкаф и телевизор. Из техники имеется холодильник и стиральная машина. Квартира светлая и тёплая, для периода летней жары установлен современный кондиционер(сплит-система) Сдаётся толтко на длительный срок от полугода. Только девушке(женщине) и только! ??????????????????????? У собственника могут быть дополнительные пожелания к арендаторам. Их лучше

обсудить заранее: в чате или по телефону.

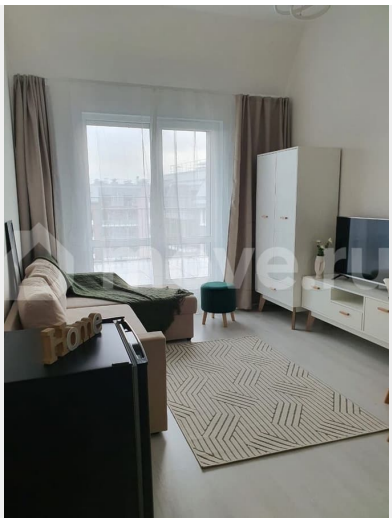

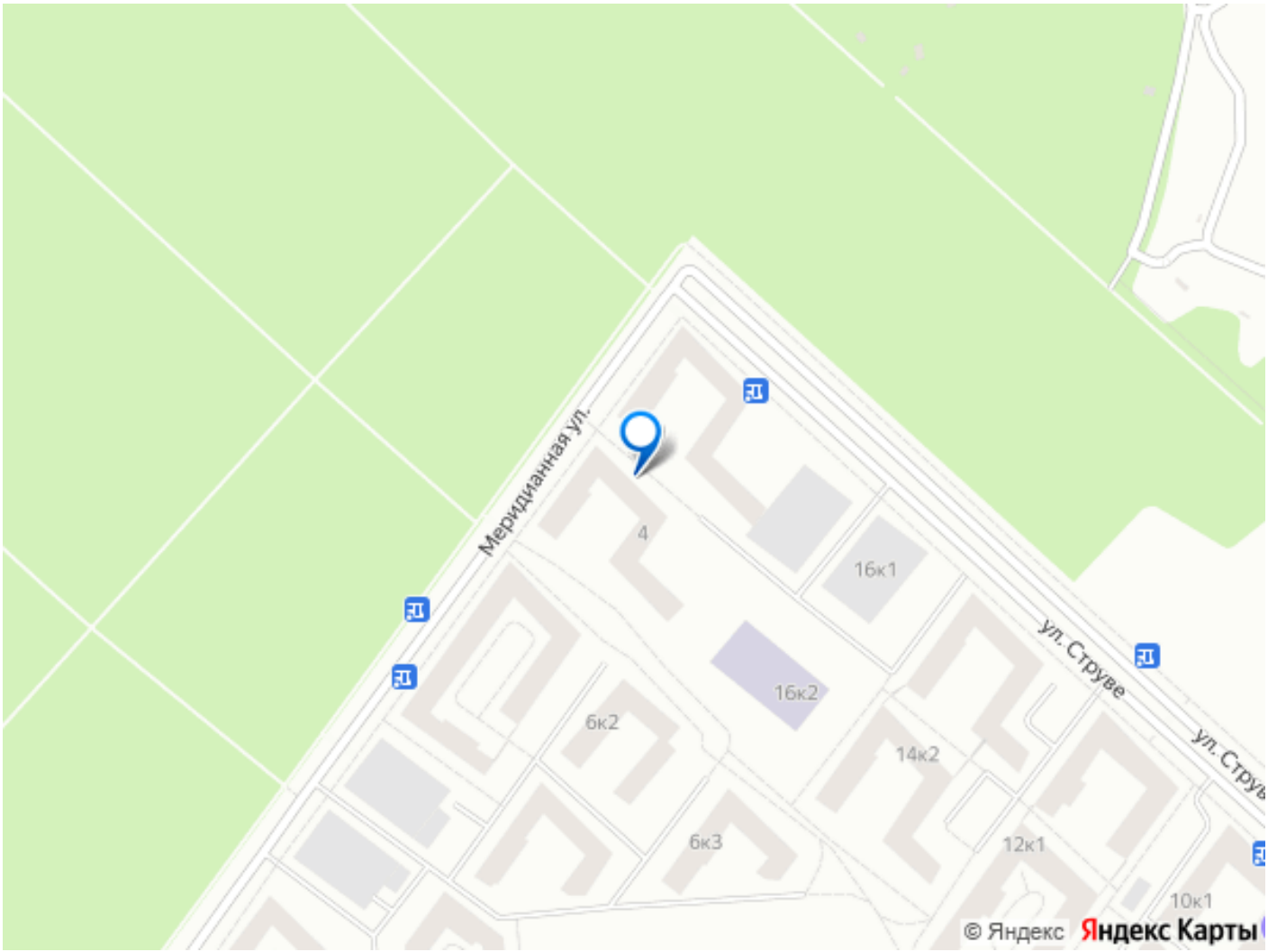
Меридианная ул.
ул. Струве
4
16к1
16к2
6к2
14к2
6к3
12к1
10к1
© Яндекс
Яндекс Карты